

MYリンクコーディネーター（営業職員）は、
ライフプランの設計やアフターフォローに加えて
地域の「ひととひと、ひととコミュニティの絆をつなぐ」
活動にも取り組んでいます。



このまちを、
私がつなぐんだ。

©スタジオ地図

みんなの
健活
プロジェクト



明治安田生命保険相互会社
横浜支社
〒231-0033
神奈川県横浜市中区長者町5-85
三共横浜ビル11F
TEL 045-243-5835

明治安田生命保険相互会社
横浜支社 横浜金沢営業所
〒236-0016
神奈川県横浜市金沢区谷津町35
VICSビル4F
TEL 045-788-1755

株式会社江戸清代表取締役会長
「高橋伸昌氏 巻頭インタビュー」
金沢区に特化した求人媒体
「かなざ WORK」開始!



表紙 / 金沢自然公園 したの谷
投稿者 / ラジオネーム「まりっぺ」さん

CONTENTS

04 巻頭インタビュー 株式会社江戸清 代表取締役会長 高橋伸昌

「江戸清ブランドの真髄」 — 高橋伸昌会長が語る安心と安全の価値」

08 番組表

10 番組案内

12 スタッフ紹介

14 金沢区の日

16 ClubシーサイドFMってなに？

17 加盟店Information

39 カード会員募集

40 ClubシーサイドFMカード申込み

41 毎月当たる！豪華プレゼント！



42 かなザWORKについて

44 インタビュー記事

「河本開発工業での働き方の魅力とは？」

46 対談記事 河本開発工業株式会社 代表取締役 河本 考司

「働く人が幸せに。」

河本開発工業株式会社の働き方」

48 かなザWORK 金沢区に特化した求人媒体

51 公式アプリ

52 hair salon Rich

53 第49回 金沢まつり花火大会

54 2023横浜八景島トライアスロンフェスティバル

56 海鮮茶屋せんざん金沢文庫店



58 特別対談 Y.S.C.C.横浜 田原 廉登 × 明治安田生命 横浜支社長 酒井 喜久

「ひとに健康を、まちに元気を。」

60 明治安田生命



株式会社江戸清
代表取締役会長

たかはし のぶまさ
高橋 伸昌

「江戸清ブランドの真髄 — 高橋伸昌会長が語る安心と安全の価値」

ブランドとはお客様との約束であり、安心と安全なものが提供されているかを表すものです。株式会社江戸清の代表取締役会長である高橋伸昌氏が、江戸清ブランドの真髄について語りました。美味しさだけでなく安全性と心の安心感を重視した「もの作り」を目指す姿勢についてインタビューしました。

— 金沢区に本社工場ができた経緯 —

元々、我々は南区の井土ヶ谷に工場を構えていました。この場所は駅にも近く、ますます住宅地が広がっていったんですよ。しかも、トラックの出入りも頻繁で、地域の人を悩ませることも増えてきたんです。同時に、事業も拡大してきたため、2002年に工場を移転することにしました。

実は、幸浦の本社工場は元々倉庫会社が所有していた建物だったんですよ。だから、建物自体は頑丈で、更に食品工場であったこともあり冷凍冷蔵庫も完備されていました。この工場の一番の利点は、近くに水道処理施設があることです。つまり、大規模な災害が発生した場合でも、ライフラインが保たれるというわけです。また倉庫会社の建物だけあって、しっかりとした構造を持っています。工場が稼働すれば、災害時でも動き続けることができるのは、この建物の強みなんですね。

— 江戸清の本社工場ブタまんの看板の秘話 —



江戸清の本社工場の壁面、看板デザインについてですね。実は、私とそのデザインを手がけました。

本社工場の看板は、誰が見てもすぐに分かるようなものにしたかったんです。龍がお饅頭を2つ持っているイメージで、1つは江戸清のお饅頭を表しています。そしてもう1つは、かつて私が経営していた飲食店であるりーろんのお饅頭なんです。りーろんは以前、東京の一角にある飲茶専門店として営業していました。最初の2年間で黒字にすることができたのですが、3年目にはやむなく売却することになりました。自分のお客さんがお店に来るときは、私がお店に出向き直接お客様に感謝の気持ちを伝えたくったんです。ただ、その経営形態だと私は東京と横浜の往復で、深夜まで働いて、朝からまた仕事という生活スタイルが続き、体調を崩してしまう可能性があったため、お店を売却することにしました。そのまま看板には2つのお饅頭を持った龍のデザインにしています。

— 江戸清ブランドとは —

ブランドっていうのはお客様との約束なんですよ。安心安全なものが作られてるかということです。例えば味の素の商品を食べるとき、誰も心配しないと思います。でも逆に、全く知らない安い商品は心配ですね。「ほんと、平気なの?」「どんな管理をしているの?」と疑問に思うものです。これがブランドの価値なんです。

もの作りというのは、美味しいものを作るだけでなく、安全性も非常に重要な要素です。それに加えて、心から安心できるかどうかも大切なのです。心の問題というのは、一度クレームを起こした会社に対して「あの会社は平気なのかな?」と疑念を抱くこともあります。たとえ基準を満たしていても、心の問題があると消費者は買わないこともあります。

ですから、先ほど言ったように安全と安心を満たすブランドになることが大切であり、それはお客様との約束です。私たちはそうした価値を持つもの作りを目指しています。

江戸清のブランド展開戦略

私たちはナショナルブランド（NB）の拡大に力を入れています。現在、中華街で販売している商品（中華饅頭）は1個600円という価格帯です。これは一般の方が日常的に購入する価格ではありません。そのため、これを単純に外に持ち出して販売してもなかなか売れるものではありません。私たちが想定しているのは、中華街に訪れた際に食べたいと思ったりお土産として持ち帰りたいと思ったりするシチュエーションで、それに合わせて商品を提供しているのです。しかし、もっと多くの方々に手に取っていただきやすく、江戸清の魅力を感じていただくために、NB商品の展開を行っています。例えば、百貨店やスーパーマーケットなど様々な場所で江戸清の名前でNB商品が販売されています。ですから、お客様がいつでも手に取っていただける接点を広げていくことが私たちの目標です。

株式会社江戸清代表取締役会長

高橋伸昌の挑戦と苦労とは

挑戦か。もう、あまりにも多すぎて、分からないんだよね。（笑）自分が社長になったのは、2000年。その数年後に「狂牛病」として知られる「BSE」という病気が発生しました。牛がテレビ画面でガクッと倒れる映像が流れたのを鮮明に覚えています。それまでは、家畜の疾病の問題はほとんどありませんでしたので、この事態には非常に困惑しましたね。

その後も、「狂牛病」や「口蹄疫」、「鳥インフルエンザ」といった食肉に関連する問題が頻繁に発生しました。更に「中国の毒餃子問題」や「段ボール肉まん問題」など、食品にまつわる問題が起きました。こうした問題が発生するたびに、売り上げに大きな変動が生じます。例えば、「狂牛病」が発生すると、牛の売り上げは急激に減少しますが、その代わりに豚や鶏の売り上げが増えるのです。ここで重要なのは、豚や鶏の商品開発を適切に行い、需要に応じることです。もし豚に問題が発生した場合、鶏の需要が高まり、また牛の売り上げも少しずつ回復するかもしれません。このため、鶏の市場をしっかりと押さえ、原材料の調達から製品開発まで、常に戦闘態勢を整えておかなければなりません。 「段ボール肉まん問題」が発生した際は、売り上げが一時的に80%も減少しました。これは風評被害の一例ですね。後になって、その肉まんは段ボールで作られたというのは嘘だと判明しました。メディアの取り扱いによって、どの産業でも同様に、人々の心理は大きく揺れ動くのです。食品に関連する不祥事や事故、そして家畜の疾病問題により企業は常に左右されるのです。それを安定的にするためには、どのような対策を講じるべきか、それが一番難しい課題です。



▲金沢区幸浦「横浜本社工場（本社事務所）」

▼ブタまん



牛が苦境に立たされる場合、豚や鶏の商品構成を見直し、組み替えて企業の存続を図る必要があります。たとえば、もし豚まんが「段ボール肉まん問題」の影響で一時的に売り上げが80%も減少するのであれば、他の部門でその減少分を吸収する必要があります。

これらの体制作りは苦労の連続でした。

そして、やって来たのがコロナです。感染症の影響で、牛、豚、鶏といった全ての部門が打撃を受けました。以前の問題とは異なり、今回は市場全体の縮小や消費の低迷といった深刻な状況に直面しました。まるで関東大震災や横浜大空襲のように、街が一つなくなるような状況で、企業は容易に消えてしまう世界です。

この影響を最初に受けたのは3月ごろであり、その時点で私は社長から会長となり、新しい社長が就任していました。その際に私は彼に対して、「この会社をどのような形で進めたいのか」と尋ねました。彼は現状のまま残したいとの意向を示しましたが、私は「経営とは時代に対応する技術」であり、緊急の状況に直面した場合には会社の根本的な見直しを行う必要があると伝えました。

私は彼に10の課題を与え、翌年の4月までにそれらを達成するよう指示しました。彼は全ての課題を達成しました。その結果、江戸清の存続の道が切り開かれたのです。

そして、コロナを乗り越えたことで、江戸清としての力が大幅に向上しました。コロナの影響で従業員を削減せざるを得ない状況に陥りましたが、驚くべきことに、一人一人が自分自身の能力を最大限に引き出すことができることが分かりました。以前は彼らの力は30程度だと思っていましたが、実際には60や70の力を持っていたのです。

この記事は金沢シーサイドFMの
ホームページからでもご覧いただけます！



TIME TABLE

番組表 2023.07▶09



| | 月 mon | 火 tue | 水 wed | 木 thu | 金 fri | 土 sat | 日 sun | |
|----|--|--|--|---|--------------------|--|--|-----------|
| 9 | カナラジ | | | | | 9 毎週 9:00~9:54 「食」のストーリー 提供:横浜テクノタワーホテル | 毎週 9:00~9:10 「安保先生のワンポイント健康講座」 提供:有限会社アンボ接骨院 | |
| 10 | 第2 10:00~10:54 「ママラジオ横浜金沢」 提供:生活協同組合バルシステム神奈川 | カナラジ | | | | | 10 サタカナ | シーサイドサンデー |
| 11 | 毎週 11:00~11:54 「横浜金沢魅力発信 ～石川県の金沢じゃない、横浜金沢!～」 | ひるカナ!! | ひるカナ!! | ひる カナ!! | ひるカナ!! | 11 ひるカナSaturday | ひるカナ Sunday | |
| 12 | ひるカナ!! | | 毎週 12:00~12:54 「solar crewと学ぶDO(どう)する防災」 提供:株式会社solar crew | 毎週 12:00 ~12:54 「kanazawaライフ アッププロジェクトbyミック」 提供:micグループ 株式会社三春情報センター | | 12 毎週 12:00~12:54 「こころのチカラ」 提供:株式会社こころ | | |
| 13 | シーサイド・カフェ | シーサイド・カフェ | 毎週 13:00~13:54 「MEDICAL CENTER Dr.鳥居の心とカラダのSDGs」 提供:医療法人社団 湘南太陽会 | シーサイド・カフェ | | 13 シーサイド・カフェ | シーサイド・カフェ | |
| 14 | 第2 14:00~14:54 「元気なうちに!始める終活」 提供:横浜セシモ株式会社 | | シーサイド・カフェ | | | 14 まるッとアルバム | | |
| 15 | シーサイド・カフェ | シーサイド・カフェ | 毎週 15:00~15:54 「まいふれインカナラジ」 提供:株式会社ナカポワールド『まいふれ』 | シーサイド・カフェ | | 15 シーサイド・カフェ | かなざワイド | |
| 16 | 毎週 16:00~16:54 「話のネタになるラジオ ネットラジオ委員会」 関東学院大学伊藤ゼミ | | 第3 16:00~16:54 「橋高ナビ」 提供:横浜高等学校 | | | 16 | | |
| 17 | シーサイドSHOW | 毎週 17:00~17:54 「うみとそらのおうち」 提供:株式会社オルフィックデザイン | シーサイドSHOW | シーサイドSHOW | | 17 | ごごカナ | |
| 18 | まるッとアルバム | シーサイドSHOW | 第1第3 18:00~18:54 「老健あさひなのいきいきラジオ」 提供:医療法人 中村会 | 毎週 18:00 「明日も 提供: はまかせ新聞社 | シーサイドSHOW | 18 | | |
| 19 | | 毎週 19:00~19:54 「Bee Talk」 提供:一般社団法人横浜ウーマンズライツ協会 ぐるっとママ横浜 | 毎週 19:00~19:54 「その時人生が変わった」 提供:株式会社せんざん | 毎週 19:00 「野口総業presents 提供: 株式会社野口総業 | | 19 | | |
| 20 | グッドナイト KANAZAWA | | | まるッと アルバム | グッドナイト KANAZAWA | 20 歌謡曲だよ 人生は。 | リクエストナイト | |
| 21 | グッドナイト KANAZAWA | | | グッドナイト KANAZAWA | | 21 | | |

第2
月

10:00~10:54 (提供:生活協同組合パルシステム神奈川)

ママ夢ラジオ横浜金沢

金沢区に住んでいるママたちがみんな子育てを考える番組。
この番組を聴くと、ハッピーな子育てのヒントが得られます。

毎週
月

11:00~11:54 (提供:一般社団法人横浜金沢観光協会)

横浜金沢魅力発信～石川県の金沢じゃない、横浜金沢!～

横浜金沢の歴史・文化・自然・アミューズメントさらに横浜金沢ブランドなど、様々な魅力を発信します。
この番組を聞けば、まだ知らない金沢区の魅力を発見できます。

第2
月

14:00~14:54 (提供:横浜セレモ株式会社)

元気なうちに!始める終活

終活ってどんなこと?葬儀、相続、エンディングノートについてなど、わかりやすくお伝えします。

毎週
火

16:00~16:54

話のネタになるラジオ ネットラジオ委員会

関東学院大学経済学部伊藤ゼミの学生たちが制作する、
聴いたら誰かに話したくなるネタが出てくる番組。

毎週
火

17:00~17:54 (提供:株式会社オルフィックデザイン)

うみとそらのおうち

金沢区に開設された全国で2番目となる子どもホスピス「うみとそらのおうち」のことを知る54分。

毎週
火

19:00~19:54 (提供:一般財団法人横浜ウーマンズライツ協会、ぐるっとママ横浜)

Bee Talk

女性課題に真摯に向き合い、課題解決に繋がる架け橋を作っていく番組。
女性がより活躍出来る世の中を目指して情報発信をしていきます!

毎週
水

12:00~12:54 (提供:株式会社solar crew)

solar crewと学ぶDO(どう)する防災

防災は行政だけの問題じゃない。個人個人が、自助を進めるために防災知識を広く学べる番組です。

毎週
水

13:00~13:54 (提供:医療法人社団 湘南太陽会)

MEDICAL CENTER Dr.鳥居の心とカラダのSDGs

皆様の持続的な健康を目指して、街の頼れるドクターの「気」になる話。

毎週
水

15:00~15:54 (提供:株式会社ナカポワール『まいぶれ』)

まいぶれイソカナラジオ

磯子区、金沢区のお店の方々をゲストに迎え、まだ知られざる地域の魅力を発信します。
イソカナの新たな発見と魅力をお聴き逃しなく!

第3
水

16:00~16:54 (提供:横浜高等学校)

横高ナビ

横浜高校が変わった!どう変わった?!共学になった...金沢区民としては、とても気になります。
そこで、この番組を通して共学になった新しい横浜高校をお伝えします。

第1,3
水

18:00~18:54 (提供:医療法人 中村会)

老健あさひなのいきいきラジオ

嚥下体操してみませんか?介護老人保健施設「老健あさひな」のスタッフが、仕事内容や
介護に関する情報を、実践も交えながら楽しくお届けしていく番組です。

毎週
水

19:00~19:54 (提供:株式会社せんざん)

その時人生が変わった

地元で活躍する方をゲストに、その人の人生最大の転換点(ターニングポイント)をお聞きする対談番組。
ゲストの人生観を通じて今、まさに転機にある人に一歩踏み出す勇気を与える番組を目指します。

毎週
木

12:00~12:54 (提供:micグループ 株式会社三春情報センター)

Kanazawaライフアッププロジェクトbyミック

毎週金沢区で地域課題に取り組むゲストをお招きして、活動内容を深堀りしていく番組!

毎週
木

18:00~18:54 (提供:はまかぜ新聞社)

明日も笑和で!!

はまかぜ新聞が金沢区を中心とした最新の情報を、
昭和生まれのおじさん2人のトーク&懐かしの歌謡曲と共にお届けします。

毎週
木

19:00~19:54 (提供:株式会社野口総業)

野口総業presents 俺のガレージ

毎週車好きの方をゲストにお招きして、野口総業代表取締役の野口さんと一緒に、幻の名車、お気に入りの
名車など車好きならではの熱いトークを通して、その方の人生観、今後の夢などを語っていただきます。

毎週
土

9:00~9:54 (提供:横浜テクノタワーホテル)

「食」のストーリー

横浜テクノタワーホテルの熟練シェフが、料理を美味しく食べられる秘密や秘訣を披露。
また地域に密着した情報もプラスアルファ。

毎週
土

12:00~12:54 (提供:株式会社こころ)

こころのチカラ

こころが健康であるためのコツやリスナーのお悩みに優しくお答えするカウンセリング番組

毎週
日

9:00~9:10 (提供:有限会社 アンボ接骨院)

安保先生のワンポイント健康講座

10分間で学ぶ健康知識。アンボ接骨院院長が健康ワンポイントアドバイスを発信します。



スタッフ紹介

金沢シーサイドFMで働くスタッフをご紹介します！
ラジオを通じて金沢区を元気にします！



竹岡 望 たけおか のぞみ

- 猪突猛進
- コミュニティ運営
- 思い立ったらすぐ行動！

多世代の交流ができて、顔の見える街にしたい！
金沢区の好きな場所：海の公園



原田 裕圭 はらだ ゆうけい

- IT・機械が得意
- 犬好き
- 最年少交代しましたが、頑張ります！

放送を聞いて地元の良さを再発見してほしい
金沢区の好きな場所：夕照橋



藤林 仁司 ふじばやし ひとし

- 企画立案
- 声がデカい
- 矢沢永吉愛

区民と共に区の魅力を掘り起こす
金沢区の好きな場所：八景島駅歩道橋の上



吉田 真優 よしだ まゆ

- マイペース
- 手作り、セルフ〇〇が好き
- 睡眠よりも趣味を優先しがち

「歩きたいな」や「行ってみたい」を増やす
金沢区の好きな場所：野島公園(室ノ木地区)のジープ山



伊藤 里紗 いたう りさ

- 喋って笑う門には福来る
- アンテナ高めだけど天然。？
- 歌(Jazz)♪とネコと歴史好き☆

自然、文化、美味しさいっぱいを発信！
若者×高齢者を繋ぐ街に。
金沢区の好きな場所：自転車で巡る「武州金澤八景」



湊 有希 みなと ゆき

- 横浜生まれ金沢区育ち
- Uターン住民
- 海大好き

金沢区に引っ越したいな、と思わせる情報を発信！
金沢区の好きな場所：野島公園展望台



但野 真実子 ただの まみこ

- 心理カウンセラー
- ケ・セラ・セラ
- 早寝早起き

孤立なく笑顔に溢れ繋がりある街にしたい
金沢区の好きな場所：
シーサイドラインから富士山が見える場所



湯山 久美子 ゆやま くみこ

- 紙芝居屋
- 活字中毒
- ラム肉大好き未年

まずはご近所の顔見知りを増やそう！
金沢区の好きな場所：舟だまり



大河内 綾 おおこうち あや

- 個性の光るものが大好き
- 接客大得意
- 一步踏み出してみたいタイプ

金沢区の素敵なお店をもっとみんなに知ってほしい！
金沢区の好きな場所：探し中



小島 拓也 こじま たくや

- メンタル
- 気合い
- やる気

金沢区の未来を明るくしたい！
金沢区の好きな場所：夕照橋



柳田 朋子 やなぎだ ともこ

- タニラー(紅葉する多肉植物の収集)
- 本業は音響屋
- 超・涙もろい

金沢区に励ましを届けて元気に！
金沢区の好きな場所：
海や山やグリーンベルトも近い自宅近辺



五月女 純一 さおとめ じゅんいち

- 散歩
- 洋楽(HR/HM)
- 野菜ソムリエ

金沢区が常にウキウキするような場所になる様
お得な情報や楽しい情報を提供し続けます。
金沢区の好きな場所：朝比奈切通し



小川 順子 おがわ じゅんこ

- 感覚で生きる右脳派
- 芯は強いゆるキャラ
- フリマ大好き

FMが人と人を繋ぐきっかけとなり、
金沢区Loverを増やしたい！
金沢区の好きな場所：称名寺



樋口 一葉 ひぐち かずほ

- 姉御肌
- ホットヨガ好き
- 自転車で金沢区を走り回ってます

知り合いが増え、助け合い・支え合いができるまちに
金沢区の好きな場所：八景島シーパラダイス



広瀬 和幸 ひろせ かずゆき

- 薬剤師(医療関係・薬の話)
- ワインエキスパート(ワインの話全般)
- 歌関係(カラオケ含む)

文化・芸能・歴史関連の情報提供で
金沢区の魅力をアピールします！
金沢区の好きな場所：称名寺・夕照橋



高木 麻里 たかぎ まり

- 音楽～No Music.No Life!
- 旅～函館・沖縄・ハワイ島♡
- 金沢区おいしいもの探し

自分の目で見て、心で感じた金沢区の魅力、
フレッシュな情報をお届けします。
金沢区の好きな場所：八景島シーパラダイス



岡本 洋祐 おかもと ようすけ

- 高校生
- ラジオっ子
- ソロ活マスター

聴いてると笑顔になれるようなラジオを目指します！
金沢区の好きな場所：金沢八景のタリーズコーヒー

目指せ!!
金沢区の日 応援!

リクエストナイト 3週連続企画

「リクエストナイト」は、毎週日曜日の20時から22時に放送されています。この番組では、毎週テーマを設定しそのテーマに関連したリクエストとリスナーさんから寄せられたエピソードを紹介しています。4月30日から5月14日までの3週間は、「金沢区の日応援企画」ということで、毎週テーマを設けてリクエストを募集しました!今回はその中でもリスナーさんからのベストお便りをピックアップしました。

4/30「この町に似合う曲」第一弾【金沢区の思い出の場所、教えてください!】

ラジオネーム：神仏習合
リクエスト：海 その愛／加山雄三

金沢区の思い出は、まだ埋め立てられる前の海です。子どもの頃友人と海水浴に行きました。海の家が立ち並ぶ光景は壮観で、特におでんが大好きで、よく食べたものでした。



ラジオネーム：よしよし
リクエスト：誰かの為に／圧最愛夏

結婚してこの金沢区にきました。最初は知り合いもできず、家にひきこもるなど不安でした。子どもが生まれ公園にでると、子どもの年齢関係なく色々ママ達と出逢うことができ、沢山の方々と友達になりました。川がすぐ横にあるので、魚釣りをしたり、ポーリングや金沢区にある美味しいお店にでかけたり。常に大勢の家族で、楽しく子育てを乗り越えてきました。みんな、自分の子のように、可愛がってくれました。自分が留守の時、困った時、沢山のママ達が助けてくれ、感謝してもしきれないくらい、素敵な方々と出逢いました。息子2人はすでに成人していますが、優しくスクスクと子どもが成長できたのも、この金沢区に住んでいる優しい方々に出会えたからだと、今でも感謝しています。今は、育児教室のお手伝いをさせていただきながら、自分がみんなからサポートしてもらったことを少しずつお返ししたいと思っています。この金沢区に住めて本当に本当に幸せです。私がお手伝いすることで、1人でも多くの方が喜んでいただけるように、今も変わらず友達でいてくれるママ達や、これから出逢う誰かのために、頑張っていきたいと思っています。この曲は、そんな私の想いがつまった曲です。是非聞いてください。

5/7「この町に似合う曲」第二弾【金沢区の好きなお店、教えてください!】

ラジオネーム：いくんぼう
リクエスト：星月夜／由薫

先日、家内と洲崎六丁目の釣り船荒川屋に併設する「Sand Fish」に伺いました。少し前に、ある釣り番組で紹介していましたので、お伺いする気持ちでいました。そもそも約50年前、金高の生徒だった頃から荒川屋釣船店がありましたが、陸っぱりの私はお世話になりませんでした。時を経て地魚を食べさせていただけるサンドフィッシュに出会えて、緑の深さを感じ入るところです。地魚なので、華々しさはありませんが、それなりの味わいがありました。当日いただけなかったのが、キスのお刺し身です。これは、一般でもなかなか口にできない鮮度が勝負の魚で、ある時とないときがあり、運次第です。なんとしてもいただきたいお魚です。お店の感じは、南の島をイメージしており、かかっている音楽もポップものです。君ヶ崎から洲崎の旧道は、懐かしい景色を呼び起こしてくれる大好きな場所です。



ラジオネーム：かなとみ
リクエスト：singin'4U／m.o.v.e

こんばんは。自分の金沢区の好きなお店は、能見台にある焼肉屋「荒井屋」さん。厚切りタンやご飯の富士山盛りなど。年に数回ですが利用させて頂いています。中学時代の同級生の旦那さんのお店なんですね。

5/14「この町に似合う曲」第三弾【この夏 金沢区で行きたい場所、教えてください!】

ラジオネーム：しゅんくん
リクエスト：乙女座 宮／山口百恵

湯山さんは、この夏に海苔を買いたいとのことですがコーヒーはお好きですか?先日、クラブシーサイドFM加盟店の「双実堂コーヒー」さんに行ってきました!様々な珍しい品種のコーヒー豆を取り揃えているのですが、自分のような初心者にも親切丁寧に接客して下さるのでとてもオススメのお店です!

リクエスト曲は、この夏、コーヒー片手に夜空を見ながら聴きたい曲、山口百恵さんの「乙女座 宮」をよろしく願います。本当に大好きな曲なんです!



この記事は金沢シーサイド FM の
ホームページからでもご覧いただけます!



スマホから



What's Club SEASIDE FM?

金沢区エリアを元気にしたい!

Club SEASIDE FMは、金沢シーサイドFMが展開する会員システム。

金沢シーサイドFMは、金沢区エリアを元気にしたいという思いで開局しました。

具体的には?・・・という回答のひとつが、このClub SEASIDE FM。金沢区においしいお店や頑張っている事業者があっても、あることを知らなければいけないのと同じ。そんなおいしいお店や頑張っている事業者と生活者をつなぐのが、このClub SEASIDE FM。

まず、金沢区エリア内のおススメのお店、事業者にClubの加盟店になっていただきます。次に、金沢区エリア内の生活者に、Clubの会員になっていただきます。この加盟店と会員の架け橋となるのがClub SEASIDE FM。会員になると、加盟店のお得な特典がゲットできます。入会金・年会費無料ですから、会員にならない手はないですよ。



Club SEASIDE FMは
リスナーと地域のお店を結ぶ
かけはしです。

Club SEASIDE FM会員

- Club SEASIDE FM加盟店ステッカーのあるお店で買い物する時、カード又はLINE会員証を見せれば、オリジナル特典が受けられます。
- Club SEASIDE FM会員だけの特別セールやイベント情報などを案内します。
- 毎月抽選で素敵なプレゼントが当たります。会員ナンバーで抽選し、当選者は金沢シーサイドFMのホームページで発表します。

Club SEASIDE FM加盟店

- 「Club SEASIDE FM MAGAZINE」にお店の情報を掲載します。
- 金沢シーサイドFM「Club SEASIDE FM Radio Magazine」でお店を紹介します。
- 金沢シーサイドFMのラジオカーがお店をレポートします。
- Club SEASIDE FMの会員がお店を利用して商売繁盛!!

Club SEASIDE FMに関するお問い合わせは金沢シーサイドFMまで

Email info@kanazawa-seasidefm.co.jp

Tel 045-374-4544 Fax 045-374-4543



お得がいっぱい! 加盟店紹介 INFORMATION

加盟店ページの見方

お店の外観・店内
おすすめ商品など
のイメージです



お店の名称

金沢シーサイドFM

PR

金沢区に住む人・金沢区が好きの人がもうちょっとだけハッピーになるように! そのハッピーを私たちがお届け出来たら幸いです。どうぞよろしくお願いいたします。

電話番号

045-374-4544

営業時間 7:00~22:00

店舗情報

横浜市金沢区並木2丁目13-7ピアレコハマ本館2F

例) ここでしか聞けない地域情報を発信!

clubシーサイドFM 会員カードを提示すると受けられる特典です。

※特典の利用は加盟店を利用された方を対象とします。
特典だけの利用はできません。詳しくは各加盟店でご確認ください。

特典は提示されたご本人のみ有効とします。

今号記載特典の有効期限は2023年7月1日~9月30日まで

加盟店情報は金沢シーサイドFMの
ホームページからでもご覧いただけます!





自家製ハムソーセージ専門店 プラスト

ソーセージと聞いてウィンナーなどの腸詰めを思い浮かべるでしょう。プラストには腸詰め以外にもスライスソーセージ、ハム、ベーコン、生ハムなど 25 種類くらいあります。食卓においしいを届けたいと思うソーセージ屋です。

045-785-0192

営業時間 10:00~18:00
定休日 月曜日
横浜市金沢区釜利谷東2-7-19

1500 円以上お買い上げの方 5%OFF



永島農園

釜利谷で農業を続けて 500 余年。季節によって、おひさまイタケとおひさまキクラゲを栽培しています。暖かい時期は生キクラゲのシーズン！栄養価が高く、干しとは違うプルプルした食感は生ならでは。ピクルスやカレー、冷やし中華、お味噌汁、サラダなど、どんなお料理にも合わせやすいので、日々の食卓にどうぞ！

045-780-5706

営業時間 9:00~12:00
定休日 日曜日
横浜市金沢区釜利谷東7-6-17

カードご提示で釜利谷の畑で採れた唐辛子 1 袋プレゼント



朝日リビング株式会社 金沢営業所

能見台通にございます朝日リビング(株)です。2022 年に創立 50 周年を迎えました。地域密着で売買・賃貸・賃貸管理・不動産買取・リフォーム等を行なっております。不動産のことならなんでもお気軽にご相談ください。

045-783-9501

営業時間 10:00~19:00
定休日 水曜日、第1・第3火曜日
横浜市金沢区能見台通1-8-1

売買仲介成約時の仲介手数料 1 5 %OFF



ドラッグサカイヤ ユニオン店

地域の皆様のおかげで創業 90 年！相談出来るドラッグストアです。「病院に行くほどじゃないけど気になる事がある」「自分に合った化粧品を知りたい」など、どんな事でもお気軽にご相談ください。皆様のご来店お待ちしております。

045-782-0225

営業時間 10:00~19:00
定休日 第2・第3火曜日
金沢区泥亀2-5-1-100 ユニオンセンター1F

500 円以上お買い上げの場合お会計より 5%OFF！
※一部対象外商品等がございます。



カーブス横浜並木

ドラッグストアが運営する女性専用 30 分健康体操フィットネスカーブスです。いつでも好きな時に 30 分で運動を初めてみませんか？ 10 代~90 代の女性が通っています！まずは無料体験からお気軽にお越し下さい！見学はいつでもできます。お待ちしております！

045-781-1919

営業時間 平日10:00~19:00 (13:00~15:00クローズ) 土曜10:00~13:00
定休日 日曜日・祝日
横浜市金沢区並木2-13-1 3F

体験時にオリジナルグッズプレゼント



デイサービスこのはな金沢文庫

あなたらしさをいつまでも・・・を理念に、認知症の方が安心して毎日を送れるようサポート致します。このはなでは、お客様が笑顔で過ごせるように、その方に応じた対応を第一に努めて参ります。お気軽にご相談ください。

045-349-4887

営業時間 8:30~17:30
定休日 年末年始
横浜市金沢区釜利谷東2-7-5

—



(有)釜利谷米穀店

食料配給所からお米屋さんになって数十年・・・全国から取り寄せた美味しいお米を販売しています。月末の特売期間には、お米を買くと景品プレゼント！ビールなどのお酒や激安なジュース、飲料も日々入荷しています♪ホームページや SNS をぜひチェックして下さい！配達もしています。対象地域などお気軽にお問い合わせ下さいね。スタッフ一同ご来店お待ちしております！！

045-781-9831

営業時間 9:00~18:00
定休日 日曜日
横浜市金沢区釜利谷東6-1-14

お買い物された方へレジにて粗品プレゼント！



海鮮茶屋せんざん 金沢文庫店

厳選された旬の食材によるお料理を、ゆったりとした和空間でお楽しみいただける「海鮮茶屋せんざん」。職人が握る寿司や、網焼きたらば等の「カニ料理」、5,000 円相当のお料理が 2,400(税別)でお楽しみいただける全9品の【ランチ「吟遊」】など、ランチ・ディナー共にゆっくりとお楽しみいただけます。

045-788-1003

営業時間【火~金】11:30~15:00 (L.O. 14:30)/17:00~21:30 (L.O.21:00)
【土日祝】11:30~21:30 (L.O.21:00)
※行政の指示により営業時間が異なる場合がございます。
定休日 月曜日(祝日の場合は営業し火曜日休み)
横浜市金沢区釜利谷東4-4-9-14

ワンドリンクサービス(ソフトドリンク)



瀬戸神社

源頼朝が 1180 年の旗上げに御加護があったのを感謝して建立した海辺の神社です。瀬戸神社周辺に鎌倉時代の面影を追い求めてみては？

わたつみの 瀬戸の社の 神垣に 願ひぞみつる 潮のまにまに

源実朝公献読

045-701-9992

営業時間 常時開門
横浜市金沢区瀬戸18-14

—

2023 高校入試合格実績

金沢区の小中学生を
全力応援!!

神奈川県公立最難関校
横浜翠嵐

4年連続
合格者数
100超!!

127名

神奈川県私立最難関校
慶應義塾

11年連続
神奈川県
合格者数
No.1

52名

横浜 **緑ヶ丘**

2022
45名

46名

柏陽

2022
27名

32名

光陵

8年連続
合格者数
No.1

100名

横須賀

7年連続
合格者数
No.1

2022
92名

97名

臨海セミナー

1ヵ月無料体験授業 受付中

| | |
|--------|----------------|
| 金沢文庫東校 | ☎ 045-701-2039 |
| 金沢文庫西校 | ☎ 045-785-5688 |
| 富岡校 | ☎ 045-773-0034 |
| 能見台校 | ☎ 045-701-1069 |
| 六浦校 | ☎ 045-789-0266 |

※お申し込みは全て無料です。体験授業が別途必要となります。※臨海セミナー・セレクトで1年以上に授業を受けた方は無料体験授業の対象となります。※詳細はお近くの教室までお問い合わせください。

※Club Seaside FM の特典は、他のサービスとの併用はできません。

※Club Seaside FM の特典は、他のサービスとの併用はできません。



フォーク酒場ぼっけもん

ステージにアコースティックギター、ピアノ等を常備し、お客様自身に演奏と歌を楽しんでいただけます。お客様が主役のライブスペースです。

045-781-4938

営業時間 18:00~23:30
定休日 不定休
横浜市金沢区六浦東3-29-9 タクミビル1F

1ドリンク(600円以内)サービス



双実堂コーヒー

金沢文庫駅から徒歩3分、泥亀1丁目にあるコーヒー豆の専門店です。100g単位で販売、コーヒー豆200g以上ご購入でコーヒー1杯をサービスしています。気さくなマスターと一緒に好みのコーヒー豆を選びましょう！

045-353-3003

営業時間 平日・土曜 11:00~19:00
日曜・祝日 11:00~18:00
定休日 月曜日(月1~2回火曜日)
横浜市金沢区泥亀1-16-14 クラスカ文庫1F

全てのコーヒー豆、
テイクアウトドリンク30円引き



スナックエール

開店28年続けています。常連のお客様も多くやさしい方ばかり。アットホームな店内です。イベントも多く、屋形船、夏祭り、Xmasパーティー等、楽しいメニューが沢山あり、お客様同士とても仲良くできます。*気くぱり、目くぱりをもっとうとしています。

045-784-9994

営業時間 通常 18:00~25:00
現在 17:00~24:00
定休日 年中無休
横浜市金沢区谷津町369 小林ビルB1

来店の際、1杯のみ
生ビール・瓶ビール ¥800→¥500
に致します



四代目加藤牛

おかげさまで3周年！
岡岡加藤牛肉の直営店。おいしい山形牛(A5)コンビーフがあります。上質な山形牛からリーズナブルなお肉までご用意しておりますので、ぜひ堪能してください。

045-353-5529

営業時間 11:00~14:30(ランチ)
17:00~22:00(ディナー)
定休日 水曜日・年末年始
横浜市金沢区泥亀2-8-18 奥富ビル103

ディナーに限り
1ドリンクサービス



有限会社 相澤自動車商会

みなさまのおかげで60周年！
新車全車種、中古車も販売しております。当社で購入して頂いたお客様の車を経験豊富な整備士と充実した設備で診断、整備を行っております。お車のご購入をご検討の方は、ぜひ弊社でお付き合い下さいませ。

045-781-0273

営業時間 月~土 9:00~18:00
日・祝 9:30~15:00
定休日 お盆・正月
横浜市金沢区瀬戸3-4-8

Coming Soon



整体院 LaSET

押さない揉まない整体で体の奥の筋肉までしっかりと解します。押さない整体は、特に女性やシニアの方に喜んでいただいています。肩こり・腰痛・膝の痛み・便通のお悩みなど、ぜひ当店にご相談ください！ご予約は写真のQRコードかお電話にてお受けいたします♪

070-8559-8722

営業時間 月~金 9:30~19:00
土日祝 9:00~16:00
定休日 不定休あり
横浜市金沢区釜利谷東3-6-6

ヘッドマッサージ5分 プレゼント



横濱屋本舗食堂

横濱屋本舗が横浜南部市場内に2011年にオープンした和食レストランです。72時間本漬けた漬魚や、近海漁港や市場、SDGs認証を取った魚、ベテランの目利きを選んだ本まぐろ等。豊富な食材から、さまざまな旬の料理が召し上がれます。店頭では、物販品・お弁当の販売もしています。市場のお魚弁当が、惣菜・べんとうグランプリ2023では、金賞を頂きました。皆様のご来店スタッフ一同お待ちしております。

045-778-7660

営業時間 9:00~15:00 (L.O14:30)
(土・日・祝 L.O15:00) 物販 9:00~16:00
定休日 水 / 金沢区鳥浜町1-1 (食の専門店街内・郵便局隣)

ワンドリンクサービス (ソフトドリンクのみ)



ドライショップフジア

創業昭和34年！地域の方に広く愛され半世紀以上続く老舗のクリーニング店です。当店のモットーは利用していただいたお客様へ気持ちよく喜んで感じて頂くことです。そして、集配込みのコインランドリー代行も始めましたので、ぜひ熟練の技術をお試しください！

0120-39-6985

営業時間 8:00~19:00
定休日 日曜日・祝日
横浜市金沢区釜利谷東2-16-13-102

クリーニング代5%OFF



横浜南部市場 食の専門店街

シーサイドラインの南部市場駅から徒歩に有る「横浜南部市場 食の専門店街」は40の店舗と5店の飲食店が連なり、何でも揃う、何でも安い、どなたでもお買い物を楽しめる食の台所です。取り扱ひ品目は、水産物、青果に加えお肉、飲料、米、お菓子、調味料、梱包資材、日用品などがあります。今の時代無くなりつつある、市場ならではの対面販売により生産者の顔が見える商品、お客様が安心して買求める商品を提供しております。

045-779-2870

営業時間 6:00~18:00/日・祝日 9:00~14:00/定休日 水曜日
横浜市金沢区鳥浜町1-1

Coming Soon

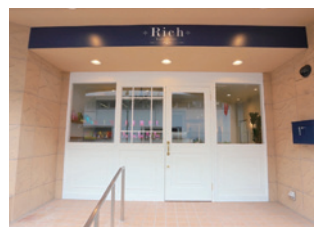

hair salon Rich

【お客様に愛されるサロンへ】髪や地肌のお悩みは人それぞれ。不安な気持ちや、なりた理想の髪型も人それぞれ。Richは「お客様の気持ちに寄り添い、一緒に悩みを解決し、理想の髪に変えていく」サロンです。

045-367-8720

営業時間 9:00~21:00
定休日 なし
横浜市金沢区能見台通1-7 シマヤ本店ビル1F

リファ製品 10% オフ
Aujua シャンプートリートメント
10000円以上 10% オフ



日本料理 桔梗亭

四季折々、旬の素材たちはそのひとつひとつにその時期その時季の味わいをもっている。その味わいは美味にこだわる職人により形をなし、彩られ、香りを放ち人との出会いと同様に味とのふれあいを演出する。旬の味わいを楽しむことそれは、人と味との贅沢な一期一会。桔梗亭の懐石弁当をお楽しみください。

045-785-0901

営業時間 午餐 11:30~14:30 / 夜宴 17:00~21:30 / 配達は金沢区のみ、お昼のみとさせて頂きます。/ 定休日 木曜日
横浜市金沢区柴町347-9

Coming Soon



生活協同組合ナチュラルコーポコハマ

気軽に有機・無農薬野菜が利用できるように！
1988年金沢区で誕生したナチュラルコーポコハマは、神奈川県内や近郊産地の安全な農産物を中心に取り扱ひ産直の宅配で広げ、2023年度は設立35周年を迎えます。貴方もぜひこの機会にお試しください！
設立35周年の特別企画展開中！

045-895-2525

営業時間 9:00~17:00
定休日 土曜日・日曜日
横浜市栄区飯島町259-1

ご加入いただくと
clubシーサイドFM 会員の方限定
豪華特典プレゼント

※Club Seaside FMの特典は、他のサービスとの併用はできません。

※Club Seaside FMの特典は、他のサービスとの併用はできません。



アサバアートスクエア

子供デザイン教室、ベジカフェ、絵画・ものづくり・ダンス・音楽などのアートレッスン、アイヌ・ネイティブ・アメリカン・ラオスなど先住民族や国々の文化を伝えるイベントなど、アートを通じた様々なコミュニティで大人から子供までみんなで楽しみ、学び、つながる場です。

045-783-9705

営業時間 11:00~17:00
定休日 月曜日・火曜日
横浜市金沢区金沢町2 0 5

Coming Soon

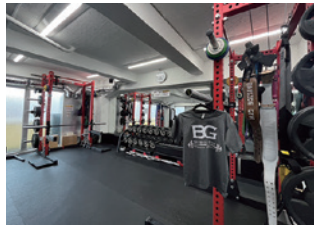

BAYSIDE GYM

BAYSIDE GYM は能見台駅徒歩 1 分に位置する 24 時間利用が可能な会員制のジムです。会員限定でパーソナルトレーニングを受けることが可能です。パーソナルトレーニングは一回当たり約 3,000 円で受けることが可能です！（週 3 回のパーソナルトレーニングの場合。）継続しやすい料金設定となっているので是非ご利用ください。

045-298-3186

営業時間 24 時間
定休日 不定休
金沢区能見台通 3-15 ステーションピア能見台 4 階、5 階

体験レッスン (15 分) 1000 円を無料



HanaNoga

花を手にとる時、誰かに花をあげる時、きっとそこには「想い」があるはず。あなたの「想い」をカタチにしたい。HanaNoga は、あなたのキモチを花にします。全国発送できます。ご予約がオススメです。

045-353-8709

営業時間 平日 10:00~19:00
土日 10:00~18:00
定休日 木曜日・その他（不定休）
横浜市金沢区能見台通 7-2 0

お買い上げ金額より 10%OFF
※ただし 2000 円以上お買い上げに限る



北原製パン

いらっしゃい!! 横須賀で創業 80 年以上の歴史あるパン屋です。パンは創業当時からレシピを守り、追浜駅から徒歩 2 分の場所にあるので是非お越しください!

046-865-2391

営業時間 7:00~18:00
定休日 日曜日・年末年始
横須賀市追浜本町 1-3

1000 円以上お買い上げの方
ペビードーナツプレゼント



クロスフィンガーズゼロイチナ CrossFingers 017

当店は、アクセサリ、婦人服、バック、靴などなど定価の 50%~80%OFF のお値段で提供するアウトレットショップです。貴女だけの素敵な出逢いがありますように。LINE 友達登録で 5%OFF

Fingers crossed.

045-787-6206

営業時間 月~金 10:00~18:00
土日祝 10:00~17:00
定休日 Viale 横浜の休館日
横浜市金沢区並木 2-1 3-1 Viale 横浜 2F

レジにてさらに 5%OFF



有限会社 大道武牛乳店

大道武牛乳店では、森永乳業の月極め宅配をメインに、移動販売車「たけみく・まーと」が、三浦半島の新鮮な野菜の他、地元や地方のこだわりの名産品など添加物控えめな商品も数多くお届けします。

045-701-5327

営業時間 9:00~15:00
定休日 土曜日・日曜日
横浜市金沢区大道 1-3 1-5

宅配契約時は初回無料
移動販売車で初回購入時に
乳製品 1 本プレゼント



ワイズキッチン

金沢文庫徒歩 3 分にあるアジアダイニングバーです。本格的なタイ料理が味わえます。タイ料理以外にもオススメメニューや、創作料理も充実! ランチメニューは厳選した全 15 種類。ドリンクメニューも充実しており、東南アジアビールをそろえています。家族、友人、お 1 人様でも大歓迎! 本格タイ料理をお楽しみください。ハーブを食べて健康になりましょう!!!

045-701-1318

営業時間 ランチ: 火・水・金 11:30~14:30 (L.O.14:00) / ディナー: 火~日 18:00~23:00 (L.O.22:00) 定休日 ランチ: 月木 / ディナー: 月
横浜市金沢区谷津町 1 4 8 南本ビル 1F

ワンドリンク or 生春巻きサービス
※1 グループ 2 名までに限る



ままぐらんど

京急能見台駅 徒歩 2 分
「ままぐらんど」は身体にやさしい手作り惣菜店です。うす味の気取らない飽きのこないお母さんの味。毎日、12~15 種類の惣菜を日替りでご用意しています。安心安全な食材で皆様の心と身体に栄養をお届けできたらと思います。

045-370-9148

営業時間 11:00~19:30
定休日 日曜日・祝日
横浜市金沢区能見台通 1-5

1,500 円以上ご購入された方へ
50 円値引きいたします。



トヤマミート

手作りハム、ウィンナーから新鮮なお肉各種、季節のお惣菜まで豊富な品揃え! 練り製品は店舗隣りの燻製所で作っています。朝食のベーコン、おやつのコロッケ、特別な日のすき焼き肉などにぜひどうぞ!!

045-774-0753

営業時間 9:30~18:00
定休日 水曜日・日曜日
横浜市金沢区並木 1-17-6 シーサイド名店会

ハム、ウィンナーお買い上げで
10%割引



ビアレコハマ

ビアレコハマは並木にあるイオンと 70 の専門店が入るショッピングセンターです。ビアレコハマには、新鮮な食料品から、飲食店、薬局、1000 円ショップなどなんでもそろえます。駐車場は 3 時間無料のため、ごゆっくりお楽しみいただけます。

045-787-5100

営業時間 10:00~20:00
定休日 ホームページをご覧ください
横浜市金沢区並木 2-1 3-7 ビアレコハマ
ピアレ横浜専門店会

Coming Soon



合資会社 小林塗装店

創業 1938 年、地元横浜を中心に技術と信頼で塗装工事に努めて参りました。お住まいの塗り替え、塗装工事のご相談、お気軽にお問い合わせください。

045-701-9011

営業時間 8:00~18:00
定休日 日曜日 (祝祭日は営業)
横浜市金沢区洲崎町 5-4 0

Coming Soon



株式会社サンエー

サンエーは本社を神奈川県横浜須賀野に構え、太陽光や蓄電池等の提案から施工までを行っている創業 25 年を超える電気工事会社です。電気代のお悩みや電気のトラブルは是非気軽に弊社にご相談ください。

046-828-3351

営業時間 9:00~18:00
定休日 なし ※年末年始を除く
横浜須賀野三春町 4-1-10

Coming Soon

※Club Seaside FM の特典は、他のサービスとの併用はできません。

※Club Seaside FM の特典は、他のサービスとの併用はできません。



茶の栗田園 南部市場店

創業大正13年の日本茶専門店。全国の緑茶を販売。2号店はお菓子のアウトレット。3号店は茶専門店しか出来ない濃厚抹茶ゼラート。名機カルビジャーニで作るソフトクリーム。たい焼きもあります。

045-779-2596

営業時間
茶舗栗田園・お菓子のアウトレット：9:00～17:00
まるくりゼラート・たい焼き：10:00～17:00
定休日 水曜日
神奈川県横浜市金沢区鳥浜1-1

まるくりたい焼きで
お買い上げの方 スタンプ3倍



有限会社 花のナガシマ

創業40年以上の老舗、花と緑の園芸専門店です。花苗をはじめ、贈答品(シクラメン・シンビジウム・胡蝶蘭など)を各種取り揃えてお待ちしております。プロの知識と経験であなたのガーデニングを応援します！

045-784-6000

営業時間 10:00～18:00
定休日 水曜日
横浜市金沢区釜利谷東2-3-12

贈答用のラッピングをサービス致します



横浜コーティングPro. 株式会社

私達は、地域「横浜」を中心に橋、歩道橋、下水処理場等皆様が安全・安心に暮らせるようインフラ設備を防食塗装にて守る仕事を社員一丸となり行っています。地域に根差す企業として躍進していきます。

045-370-9651

営業時間 8:30～17:30
定休日 隔週土曜・日曜
横浜市金沢区鳥浜町16-4

Coming Soon



Tamariba【たまりば】

市場直送新鮮野菜や国産合挽肉を使用しボリューム満点の「たまりばガー」が六浦駅徒歩1分に誕生！他にも定食、大山鶏(だいせんどり)のラーメンやパスタなど多種多様な料理、たくさんのお酒もあります。個室も完備し、デリバリー、テイクアウトもやっています。六浦駅歩いて1分「たまりば」まで御来店お待ちしております。

045-353-8445

営業時間 11:00～21:00
定休日 水曜日
横浜市金沢区六浦南2-7-36

ナゲット5ヶ無料



横浜パンの家

朝一番、元気でおいしいパンの店。パンは100種類を超え、一番人気は食パンです。日替りでは横浜金沢ブランド認定商品マロンブレッドです。本店は朝6:30オープン。朝食に焼きたてのパンはいかがですか。

045-771-9008

営業時間 6:30～18:00 (売り切れ次第閉店)
定休日 水曜日
横浜市金沢区富岡西6-4-4-34

500円以上お買い上げの方
シュガーラスクプレゼント

Club SEASIDE FM
カード会員&LINE 会員
募集中



入金金・年会費無料で **特典満載!**



入会申し込みは
こちら!



縁の介護リフォーム

私たちは介護保険を使った住宅改修の専門店です。手すりの設置を始め、バリアフリーに関する工事が20万円上限に補助金を利用できます。地域密着で年間約500件の実績。お気軽にご相談ください。

※一緒に働ける仲間を募集しています！手すり工事に興味のある方ご連絡お待ちしております！

045-353-7985

営業時間 9:00～18:00
定休日 日曜日
横浜市磯子区栗木2-38-5-101

工事費 10%OFF



A-LOUNGE

京急能見台駅より徒歩2分、金沢区初のコワーキングスペース！高校生からシニア世代まで幅広い年代の皆様にご利用いただけます。ピシター(時間利用)、月額会員利用、会議室利用などご利用方法も様々に。勉強や仕事、趣味など自分だけのお時間と空間をお楽しみください。ご利用方法などお気軽にご相談ください。

045-752-9098

営業時間 9:00～20:00 最終受付18:00
定休日 日曜日・祝日
横浜市金沢区能見台東1-7 K-SQUAREビル1F

Coming Soon



つけ麺のみ

金沢文庫駅下車1分。すずらん通りに入って直ぐ左にある青と黄色の看板が目印。穏やかで温かい店主が迎え入れてくれる。常連さんからも愛され、何度でも利用したくなるお店。肉野菜炒めがたっぷり入った、肉野菜つけ麺は具たくさんでボリューム満点!! 自慢の自家製麺と、伝統の味をご賞味あれ!

045-781-4289

営業時間 平日11:30～25:00
祝日11:30～24:00
定休日 日曜日
横浜市金沢区谷津町371-2

麺類半玉増量



ウエノクリーニング

金沢区では10店舗、全36店舗を展開するウエノクリーニングです！創業36年以来品質にこだわりを持って営業しております。クリーニング以外にも衣服リフォームなどのサービスもあります！是非ご利用ください！

045-771-6102

営業時間 各店舗に問い合わせください。
定休日 各店舗に問い合わせください。
横浜市磯子区水取沢町360

Coming Soon



啓進塾

この夏集中！一生の自信を手に入れよう！夏期講習が始まります。考える楽しさ、学ぶ喜びを体験しませんか？なぜ、できるのか？どう違うのか？啓進塾のことを知ってください。詳しくはホームページまで <https://www.keisin.com/>

045-783-1119

営業時間 11:00～19:00
定休日 一
横浜市金沢区泥亀1-17-1

Coming Soon



Blue Planet (ブループラネット)

未来の自分に自信を持つために、健康と美は女性の永遠のテーマ！身体やお肌の仕組みを知り、お悩みを解決できるエステサロンを目指しています！100%植物由来のスキンケア用品を使用。エステ業歴15年以上の高い技術で、美肌と癒しを提供いたします！

050-5876-8922

営業時間 月～金 9:00～17:00
土日祝 10:00～16:00
定休日 なし
横浜市金沢区谷津町352-7

初回限定 フェイシャルエステ
3000円引き

※Club Seaside FMの特典は、他のサービスとの併用はできません。

※Club Seaside FMの特典は、他のサービスとの併用はできません。



セレモホール金沢文庫

セレモホール金沢文庫は、葬儀場として金沢文庫駅より徒歩3分と近いことや、駐車場も敷地内に15台ほど完備して、大変便利な立地になっております。ホール見学やご相談はいつでもお問い合わせください。

045-780-1235

営業時間 24時間 年中無休
定休日 ー
横浜市金沢区釜利谷東2-13-12

エンディングノート プレゼント



Chanpuru

金沢区能見台駅からわずか2分の距離に位置するお店では、本格的な沖縄料理やチャンプルをお楽しみいただけます。Chanpuruの料理は、沖縄の伝統と現代のアレンジが融合したもので、豊かな風味と彩り豊かな盛り付けが魅力です。特にチャンプルーは、旨味と野菜の爽やかな味わいが調和し、食欲をそそります。心温まるサービスと心地よい空間で、思い出しに残るひとときをお過ごしください。

070-1594-1524

営業時間 11:30~23:00
定休日 木曜日
横浜市金沢区能見台通4-13-108

ドリンク1杯サービス!



いちむら整骨院

動かして痛みがあればいちむらサイン!! いちむら整骨院は、本当の痛みの「モト」を探り、あなたが本来持っている治癒力を高めて、身体とココロを整える。いつまでも笑顔で動き続けられる身体作りを全力でサポートいたします! 「生涯にわたり、自分自身の身体を使って自分のことがこなせる。エリザベス女王のように」このような人生を過ごせるようにと。私達の強い思いです!!

045-349-1001

営業時間 月~金 9:00~12:30/15:00~19:30
日 10:00~16:30 (但し研修等で変更の場合有)
定休日 土曜日・祝日・月曜日午後
横浜市金沢区瀬戸2-3-17-2F

月1回ウォーターベッド無料



(株)野口総業

「熱く、真摯で、実直であれ」皆さん、はじめまして。野口総業です。弊社は、社名に「総」がつくように、皆様の身の回りで起きたあらゆるお困りごとに対して、親身になり、お話を聞かせて頂きます。ぜひ、私達の一生懸命な「仕事」を、貴方様のお役に立てさせてください。一緒に活躍してくれる仲間も随時募集中です。

070-4461-0110

営業時間 9:00~18:00
定休日 年中無休
横浜市磯子区水取沢町150-4-9-511

ー



まいぷれ横浜市磯子区・金沢区

地元を元気に! まいぷれは、地元暮らしをちょっぴり楽しくするようなオリジナル情報をお届けします。是非「まいぷれ」で検索!

045-773-9657

営業時間 9:00~17:00
定休日 土日祝
株式会社ナカボールド
横浜市磯子区中原1-4-2

まいぷれご掲載時の初期費用¥16,500 無料
(スタンダードプラン1年以上ご契約の場合)



まつばら本店

六浦駅から徒歩3分。民家の中にひっそりたたずむ「隠れ家的和食創作居酒屋」他店ではなかなか取り扱えない名酒と本物の料理をお届けします。お客様から料理に合うお酒を聞かれればピッタリのお酒をご提案します。料亭と居酒屋の真ん中に位置するあなたの隠れ家店を提供します。

045-786-8108

営業時間 17:00~23:00
定休日 火曜日
横浜市金沢区六浦南2-9-46

店主おすすめのお酒 or 焼酎 1杯サービス



ラーメン金八家

創業24年。厳選された豚骨と鶏ガラ、新鮮野菜を煮こんで作ったマイルドスープは、もちもち中太麺との相性バツグン! 分厚い柔らかチャーシューは旨みあふれる味。トッピングのピリ辛キャベチャーも人気だよ!

045-781-9615

営業時間 11:00~22:00
定休日 火曜日・祝日・第3水曜日
横浜市金沢区寺前1-8-7

ネギ or ほうれん草 or コーン トッピング無料



(有)山田工業所

ひとつひとつハンマー(機械)で叩いて形作られていく山田工業所の中華鍋は、プレスではできない微妙な打ち出しが特徴です。職人の目で確認しながら約5000回も叩き上げて完成した中華鍋です。金沢区のさまざまな飲食店でも使用されています。一般の購入は代理店ストアまで。

045-781-5857

営業時間 ー
定休日 ー
横浜市金沢区福浦1-3-29

ー



di rumah KOSO salon

ディルマコースサロンの(頑張る貴女に温活で癒しと美と健康を)金沢区唯一の酵素風呂。ゆったりとしたラグジュアリー空間とひのきの良い香りに包まれてリラックス。温活 x 腸活 x エステ xyoga 女性のキレイが全て叶うサロンです。★15分で爆汗! 全身デトックス酵素 ¥7150→トライアル ¥5500

045-367-9866

営業時間 火水 10:00~18:00
木金土日 10:00~20:00
定休日 月・不特定
横浜市金沢区泥亀1-17-10 田島ビル2F

お身体温めハーブティ



はな

2022年12月新たにオープンしたみんなのたまりば「はな」です! アットホームな空間、おいしい手作り料理でもちも華やかに! 辛いときも楽しいときも飲んで楽しんで、あなたの心の中も華やかに! はなで華を楽しんでみては?

045-772-6560

営業時間 17:00~23:00
定休日 日曜日・祝日
横浜市金沢区富岡西737 鹿島ビル2階

ドリンクサービス

Club SEASIDE FM

カード会員&LINE 会員 募集中

入会申し込みはコチラ!

入会金・年会費無料で 特典満載!

※Club Seaside FMの特典は、他のサービスとの併用はできません。

※Club Seaside FMの特典は、他のサービスとの併用はできません。



インカムジャパン株式会社

自分がどんな保険に入っているかわからない、そこのあなた！
私たちはわかりづらい保険をわかりやすく説明する保険屋さんです。
地元で一生のお付き合いができる私たちにいつでもご相談ください。

045-900-0986

営業時間 9:00~17:00/不定休
横浜市金沢区谷津町341-8 TSビル3F

Coming Soon



六浦みなみ整骨院

「痛みのない身体で生活を豊かに！」をコンセプトに、
●長年の痛みを諦めていた方！
●プレーをしながら治したい方！
●もっとプレーを向上したい方！
●もっとプレーを向上したい方！
が多くいらっしゃっています。
当院では治療からセルフケアまでひとりひとりに寄り添った治療を行っています。当院で一緒に身体の改善を行なっていきましょう。

045-752-9438

営業時間 9:30~13:30/15:30~20:30
定休日 日曜日・祝日
横浜市金沢区六浦南2-1-13 タカサカビル1号室

Coming Soon



横濱屋スーパー大道店

まごころ・信頼・サービスをモットーに近隣のお客様の冷蔵庫代わりとなる地域密着店として「地域の皆様の豊かな食文化に貢献」できる店舗を目指しております。近隣のご家庭への配達も行ってまいります。

045-790-1088

営業時間 10:00~20:30
定休日 なし/但し元旦~1月4日
横浜市金沢区大道2-16-2

税別1,000円以上お買上げで
横濱屋コジカカードに
50ポイント付与致します！



栄屋商店

栄屋商店は金沢区の多数の飲食店にお酒を下ろしています。栄屋商店は金沢区の方々に、お酒の楽しさと感動をお届けします。大切な人の特別なプレゼントに美味しいお酒はいかがですか？

045-701-1529

営業時間 9:00~20:00
定休日 火曜日
横浜市金沢区六浦5-7-1

Coming Soon

ガーデングッズ 販売

楽天市場 にわもの

楽天市場 にわもの 検索

Garden goods にわもの

「もっと素敵なお庭にしたい…」そんな想いにお応えします。ソーラーガーデンライトから人工芝まで、様々なエクステリア商品が揃うネットショップです。お庭に精通した店長にご相談ください！

-

営業時間 -
定休日 -
-



SECRET BASE 875

隠れ家という言葉にふさわしい、教えたくない、でも教えたい…それがSECRET BASE 875 (はなこ)。アメリカな空間、驚くほど豊富なお酒の種類。
自家製ドライフルーツ、ジャッキー始めました。生チョコレートも手作りです。
貸切など、なんでもご相談ください。秘密基地へ、ようこそ！

080-9331-0875

営業時間 11:30~14:00/18:30~24:00
定休日 日曜日
横浜市金沢区富岡西3-4-0-9

お会計から10%オフ!!



有限会社 秋本電気工事

テナントビル・老人ホームなどの新築工事はもちろん、みなとみらいロープウェイの駅舎も手がけました。
何もなかった土地に建物が立ち、電気をいっせいに灯す感動を分かち合いたい…そんな今の時代には少々熱血な電気工事士が集まった会社です。ご興味のある方、わたし達と一緒に熱い思いで仕事をしてみませんか!! お気軽にお問合せください。

045-701-4890

営業時間 9:00~17:00
定休日 日曜日
横浜市金沢区栗町362-1-704

Coming Soon



車イスの修理屋さん

車イスのことならお任せください！
・中古車イス販売 ¥5,000~
・出張修理(出張代込) ¥5,000~
・定期メンテナンス ¥3,500/月1台
・短期レンタル ¥1,000~/1日
不用車イス処分承ります。
お気軽にご相談ください！

046-813-0202

営業時間 10:00~17:00
定休日 日曜日・祝日
横須賀市池上1-2-7

Coming Soon



kanakoのスーパカレー屋さん

オーガニックスパイスを独自ブレンドし8時間以上かけて丁寧に取ったパイオン。具材の野菜は契約農家から取り寄せるなど素材ひとつひとつにこだわったスープカレーをご提供します。お好みのスープや辛さを自分流にアレンジができ、お子様からご年配の方まで幅広い方々に喜んでいただけます。

045-752-9311

営業時間 10:30~20:00 (L.O.19:30)
定休日 年末年始のみ
横浜市金沢区鳥浜町1-1 BRANCH 横浜南部市場

ラッシー1杯プレゼント



もあ歯科医院

もあ歯科医院は、地域密着型歯科医院でありながら、高度なインプラント治療、審美治療、成長発育を利用した小児矯正治療を提供しています。インプラント相談、矯正相談は毎月4名様限定でお受けしています。もあ歯科医院は、金沢区役所側にあり、金沢文庫駅から徒歩7分、駐車場30台完備(提携駐車場含めて)。金沢区の中心部にあるので通院しやすい環境です。最良の準備をしてお待ちしています。

045-370-8400

営業時間 9:00-17:30/土(専門診療日) 9:00-17:30/定休日 木・日/金沢区泥亀1-18-3

Coming Soon



医療法人社団協友会 金沢文庫病院

金沢文庫病院は昭和58年の開設以来、「愛し愛される病院」を基本理念とし、金沢区をはじめ地域の皆さまに安心できる医療を提供すべく、地域密着型の病院として「地域の皆さまのホームドクター」としての役割を担っております。各種健診(「日曜健診」実施中!)や職員募集につきましてもお気軽にお問合せください。

045-785-3311

営業時間 平日9:00~13:00/14:00~17:30 土曜日9:00~13:00
定休日 日曜日・祝日/金沢区釜利谷東2-6-22

Coming Soon



横浜こどもホスピス〜うみとそらのおうち〜

小児がんや進行性神経変性疾患など、生命に関わる病気とともにある子どもとその家族の「家族の時間」を支えるコミュニティ型こどもホスピスです。病気があっても子どもたちの願いは変わりません。大好きなおもちゃで遊んだり、友達と机を並べて勉強したり、家族とのんびり過ごしたり。横浜こどもホスピス〜うみとそらのおうちは、病気とともにある子どもとご家族の心と笑顔を守る「第2のおうち」として、「遊び」や「学び」など様々な経験や願いを叶えます。

045-353-3153

営業時間 10:00~17:00
定休日 火・水曜日休館
横浜市金沢区六浦東1-4-9-5

-

※Club Seaside FMの特典は、他のサービスとの併用はできません。

※Club Seaside FMの特典は、他のサービスとの併用はできません。



あたた治療院

～自分で動ける体を目指して～
 国家資格を持つマッサージ師が自宅
 にお伺いし、お体の状態に合わせ、
 施術を行います。
 ※医療保険での施術となりますので
 医師の同意書が必要です。詳しくは
 お問い合わせ下さい。

045-790-3313

営業時間 10:00～13:00/14:00～19:00
 ※往診は8:00～20:00
 定休日 日曜日・年末年始
 横浜市金沢区泥亀2-5-1-100

Coming Soon



株式会社 武居商店

横浜市金沢区で液体調味料（ドレッシング・焼肉のたれ・ラーメンたれ・ソース等）の製造・販売をしております。自社ブランド商品は南部市場直売所・松原商店街直売所で販売しております。
 また自社商品を使用した直営の飲食店、マルキュウ食堂（幸浦）、マルキュウ麺食堂（南部市場）を運営しております。

045-774-5331

営業時間 9:00～16:00
 定休日 土日祝
 横浜市金沢区鳥浜町13-1

直売所での商品ご購入でスタンプ3倍

Club SEASIDE FM
カード会員&LINE 会員 募集中

入会金・年会費無料で **特典満載!**

入会申し込みは **コチラ!**



ソニックカーコーポレーション

国産車、輸入車問わず幅広く取り扱いがあります。ディーラーさんの下請け整備の経験をもとにお客様のカーカスタム、電装品の取付を主としております。もちろん車の販売、買取も行っております。
 車のことなら何でもご相談ください!!

045-770-6186

営業時間 9:00～18:00
 定休日 不定休
 横浜市磯子区上中里町856

車検整備料金10%OFF

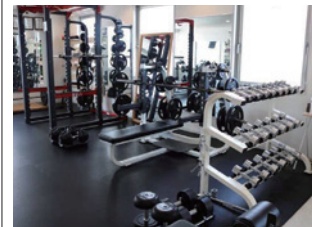

mf club 金沢文庫店

金沢文庫駅から徒歩1分!健康的なカラダを目指しませんか?初心者大歓迎!自慢のトレーナーが生活習慣や体の悩みを効果的なメニューやサポートによって徹底改善いたします。お試しでのパーソナル体験は60分500円から!女性も通いやすいパーソナルジムがあなたをお待ちしております!

045-374-5338

営業時間 平日10:00～22:00
 土曜10:00～21:00
 日祝10:00～19:00

定休日 不定休
 横浜市金沢区谷津町340 金沢文庫シンコービル 6F

Coming Soon

Club SEASIDE FM
カード会員&LINE 会員 募集中

入会金・年会費無料で **特典満載!**

入会申し込みは **コチラ!**



シーサイドスパ八景島

シーサイドスパ八景島は、全国でも数少ない海水を使用した海洋泉が自慢です。八景島から汲み上げた無色透明の海水にはミネラルたっぷり、お食事は小柴穴子料理と海鮮メニュー豊富なレストラン「あおみ」。仕上げはリラクゼーション「ロミ・オラ」で身も心もときほぐして下さい。

045-791-3575

営業時間 スパ 10:00～22:00
 レストラン11:00～22:00
 定休日 無休(年2回館内点検のため休館)
 横浜市金沢区栗町361

入館料100円引き



河本開発工業 株式会社

来年創立45年!陸上、海上、水中に至るまで幅広い工事実績を誇ります。ISO認証の他、「横浜型地域貢献企業」や「よこほまグッドバランス賞」などの認証を受けた誰もが働きやすい職場です。

※写真は台風15号の影響に伴う災害対策工事

045-780-5521

営業時間 8:00～17:00
 定休日 土日祝
 横浜市金沢区泥亀1-21-6 浜勇ビル302

—

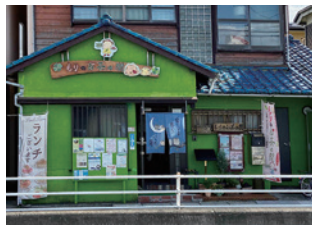

もりのお茶の間

皆様に家庭料理の優しさを召し上がっていただけるよう、新メニューを取り入れながら作っています!お一人でもご家族、子どもさんだけでも安心してご利用いただけますよう、スタッフ一同お待ちしております。

045-701-4860

営業時間 ランチタイム11:00～13:00
 喫茶10:00～11:00/13:00～15:00
 定休日 土日祝
 横浜市金沢区六浦東1-2-8

コーヒー1杯無料

社会福祉法人 湘南病院
 湘南福祉協会

◆診療科目◆
 内科(循環器、呼吸器、消化器、漢方)
 精神科、外科、皮膚科、整形外科
 耳鼻咽喉科、眼科、泌尿器科
 脳神経外科、歯科

◆診察時間◆
 平日 9:00～11:30 / 14:00～16:00
 土曜 9:00～11:30
 休診日:日曜・祝祭日

追浜駅から直結の総合病院です。「全ての人が皆一様により良き医療・福祉を受けることができ、その医療・福祉を通じて、社会に奉仕する」という理念のもと、無料低額診療や地域に密着した診療を行っております。当院の特徴は、精神科と内科・外科・整形外科などの一般科があり、こころからだを総合的にケアできることです。それぞれの科において専門的な治療も行っております。お気軽にお問い合わせください。

横須賀市鷹取1-1-1
TEL.046-865-4105

湘南病院 検索

社会福祉法人 湘南福祉協会 湘南病院

※Club Seaside FMの特典は、他のサービスとの併用はできません。



焼肉 韓国家庭料理チャング能見台

地域の方々に支えられて14年目。当店で、A4 クラス以上の黒毛和牛を提供しております。店内はカジュアルな雰囲気です。チャングオリジナルの創作料理も楽しめて、心も身体も元気になるお店です。是非美味しいお肉と自慢の家庭料理を堪能してください！

045-791-7226

営業時間 17:00~23:00 (L.O.22:00)
定休日 木曜日
横浜市金沢区能見台通2-11 松尾ビル2F

ママが教える「韓国海苔巻き」レシピ紹介



PRagmatic Academy

J R 関内駅徒歩3分。PRagmatic Academy のコンセプトは「コミュニティ」。これからトレーニングを始める方から上級者まで、トレーニングを楽しみ身につけて皆様の生活に活かす為の場です。

営業時間 月~金9:00~23:00
土日祝9:00~18:00

定休日 金曜日
横浜市中央区住吉町2-24 KYビル B1

入会でA7 Tシャツプレゼント



株式会社 O・N・T

金沢区出身者が多く在籍する平均年齢20代のIT企業。グループ総勢約100名！学生のインターン希望者、待ってます。

045-225-8880

定休日 土日祝
横浜市南区南仲通3-35 横浜エクセルトリ III 10階A

—



メンズ脱毛サロン スキンファクト

【金沢文庫駅 徒歩2分】スタッフも全員男性のメンズ脱毛サロン！小学生から施術が可能◎時代と共に変化してきた「男性の悩み」に寄り添います！まずは無料カウンセリングからお待ちしております！

045-294-8010

営業時間 月~金11:00~22:00
土日祝10:00~20:00

定休日 水曜日
横浜市金沢区谷津町3-67 小林ビル3F

毎月10名様に全身どこでも
脱毛10,000円でご提供 (新規の方限定)



雑貨屋カプリス

手作り雑貨の販売やワークショップ、季節に合わせたハンドメイドのマルシェ、ポップアップショップなど、幅広いイベントを通じてお客様に楽しい時間を提供しています。手仕事の温かみや独自のデザインが詰まった商品を豊富に取り揃えており、お買い物だけでなく、作品づくりや技術の向上を目指す方にもぴったりです。ぜひ、お立ち寄りください。最新のイベント情報はInstagramで随時発信していますので、ぜひフォローしてください。皆様のご来店を心よりお待ちしております！

045-782-5243

営業時間 10:00~17:00 / 定休日 無し (たまに予告して休みます) 横浜市金沢区東朝比奈2-2-35 サニークレスト湘南八景2-104

何かしら差し上げます



Nail Salon LaMer

☆ネイリスト募集中☆
京急能見台駅から徒歩30秒！
アットホームな雰囲気のサロンです。
短時間、土日だけ、昼間だけ、Wワークなど…
自分に合った働き方が可能です。
まずはご相談下さい！

045-780-3166

営業時間 9:00~20:00 (最終受付18:30)
定休日 不定休
横浜市金沢区能見台通4-13 セントラルビル205

Coming Soon



酒蔵すなっく 縁

「縁」を大切に。たくさんの人に助けられて今の自分があり、その気持ちを胸にスナックを営業しています。清潔感のあるアットホームな空間で、手に入りやすいお酒をリーズナブルな価格でご提供しています！にぎやかに歌を楽しみたい日やおいしいお酒を飲みたい夜には、お立ち寄りください！

045-353-8658

営業時間 12:00~17:00 (昼カラオケ)
17:00~24:00
定休日 日曜日・木曜日
横浜市金沢区泥亀2-1-11-201

ワンドリンクサービス



ウェインズトヨタ神奈川

お車のことならウェインズトヨタ神奈川にお任せください。金沢区周辺では、金沢店・港南店・磯子店・田浦店・WEINS U-Car 金沢・WEINS U-Car 根岸の6店舗で営業しております。

上記6店舗にて会員証提示で
ウインドウォッシャー液1本プレゼント！



磯子酒場 ぼっちまん

磯子駅から徒歩1分！豊洲直送の日替わり鮮魚を楽しみながらお酒を堪能できます。串揚げ、博多もつ鍋から本マグロの骨付き中落ちなどの珍しいメニューまで！二階に上がって右手、赤提灯のお店で、金髪の店主がお待ちしております。

050-5349-1196

営業時間 11:30~15:00 / 17:00~23:30
定休日 日曜日
横浜市磯子区森1-10-20
ライオンズステーションプラザ磯子2F

もつ鍋1人前分10円
(ご注文は2人前から)



金沢シーサイドFM 自販機を設置して一緒に金沢区を盛り上げませんか？

導入のメリット

- ・お手数料が受け取れます。
- ・地域活性化に貢献できます。

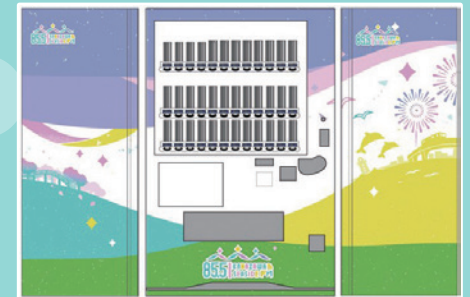

導入にあたり初期費用は発生いたしません！設置費用等はアサヒ飲料が負担いたします。
※オーナー様のご負担は電気代のみです。※場所によっては設置ができない事もございます。

アサヒ飲料株式会社 首都圏開発部 市場開発部
〒150-0022 東京都渋谷区恵比寿南2-4-1
TEL.080-7740-4531

まずはお問い合わせください！！

※Club Seaside FM の特典は、他のサービスとの併用はできません。

※Club Seaside FM の特典は、他のサービスとの併用はできません。



浜崎建設工業株式会社

道路や橋の整備から崖崩れ対策まで土木インフラ対策ならお任せを！地域の暮らしを少しでも良くするために社員一丸となって働いています。「地域の一員となり、知恵を出し、汗をかく」が、モットーです。

045-785-8711

営業時間 平日 8:00~17:00
定休日 土日祝
横浜市金沢区福浦 2-18-10



明治安田生命保険相互会社 横浜金沢営業所

一緒に働く方を募集しております。今の環境を変えたい方、小さなお子さまがいる方も歓迎しております。ご興味ある方は、お問い合わせください。

045-788-1755

営業時間 9:00~17:00
定休日 土日祝
横浜市金沢区谷津町 35 VICS ビル 4F

粗品プレゼント



元気鶏本店

毎日届く新鮮な鶏肉。おすすめメニューの買い付け。皆様にあきさせないメニュー作りに日々励んでおります。旨い焼き鳥と旨い酒、明日の活力はお任せください！

045-374-5799

営業時間 17:00~23:00
定休日 月曜日・火曜日
横浜市磯子区森 1-16-17 森マート

「お会計より 5%OFF」



一般社団法人横浜金沢観光協会

「金沢まつり」「横浜金澤七福神」「どんと焼き」などの観光事業を通して、横浜金沢の魅力発信に努めています。これからも歴史・文化資産、伝統行事そしてアミューズメント施設など豊富な観光資源に恵まれた「観光のまち横浜金沢」のさらなる発展を目指し、観光振興に取り組んでいきます。

045-780-3431

営業時間 9:00~17:00
定休日 土日祝
横浜市金沢区洲崎町 1-18

横浜金沢観光協会のオリジナルグッズ 5%引き



横浜市 長浜ホール

長浜野口記念公園内の長浜ホールは、音楽文化活動に利用できる建物です。ホールには可動式イス 104 席と音響反射板があり、多目的ルームもあります。また、野口英世の勤務場所であった旧細菌検査室も見学可能です。お気軽にお立ち寄りください。

045-782-7371

営業時間 9:00~22:00
(旧細菌検査室は9:00~17:00)
定休日 毎月第3月曜日/月曜が祭日の場合翌日
横浜市金沢区長浜 114-4 長浜野口記念公園内

Coming Soon



江戸清

私たちはお客さまへのサービスも江戸清ブランドの一部であるとの認識で接客に取り組んでいます。10名以上在籍している中華街コンシェルジュが中華街観光やお買い物のお手伝いをさせていただきます。横浜中華街にお越しの際はどうぞお気軽にお声掛け下さい。

045-681-3133

営業時間 平日、日祝 10:00~19:30
土曜・休前日 10:00~20:00
定休日 一
横浜市中区山下町 192 番地 他

SNS 登録者にはクーポン差し上げます。横浜本社工場敷地内は工場直売 (月2回) も営業しています。



FLAREで叶える
憧れのリゾートウエディング

■ハワイ・沖縄ウェディング相談会随時開催中■
お二人にぴったりのウェディングプランをご案内致します。
横浜元町サロン
神奈川県横浜市中央区元町5-181-1 ☎045-226-5112

ご予約お問い合わせはこちら

<HP> <Instagram>



※Club Seaside FM の特典は、他のサービスとの併用はできません。



BBQ太郎横浜店

どんな場所でも手ぶらでバーベキューが楽しめます。海や川・公園などはもちろんのこと、ご自宅や会社の駐車場・工場なども瞬時にバーベキュー場に早変わり 機材や備品もすべてそろって、食材は黒毛和牛をメインに5種類の美味しいお肉と焼き野菜・おの焼きそばをご用意いたします。楽しくバーベキューが終わった後は、片付けや・ごみの処分もお任せください・1200名まで対応します。出張もつちつきもやります。

050-5491-5529

営業時間 9:00~21:00
鎌倉市関谷 770

ご注文時にシーサイドFMを見たとご申告ください、ソフトドリンクサービスします。



ベーカリーハウスアオキ

2階のカフェ又は、3階テラスにて「イートイン」のご利用ができます。毎月12日は「パンの日」イベントを開催しています。目移りするほど沢山のパンをご用意して、皆様のご来店をお待ちしています。

045-788-3950

営業時間 平日 7:30~21:00 / 土曜 7:30~20:30 / 日祝 7:30~20:00
定休日 第三日曜日
横浜市金沢区瀬戸 17-9

Coming Soon



株式会社横浜アーチスト

横浜アーチストは、創業から60年以上の歴史を持ち、貴重な経験を通じて社会貢献を目指す企業です。芸能人の斡旋事業からスタートし、広告代理業、イベント企画・運営、コンベンション事業、施設管理、警備業、地域活性化など幅広い分野で活動しています。将来に向けても、時代の変化に柔軟に対応し、地域と社会の活性化に貢献することを目指しています。

045-681-2255

営業時間 9:30~17:00
定休日 土日祝
横浜市中区山下町 1 番地 シルクセンター

—



八景写真館

金沢区役所より徒歩3分、まもなく創業100年の写真館です。証明写真やプロフィール写真、お宮参り、七五三、家族写真、ペットとご一緒でも大歓迎です。記念写真はぜひ八景写真館にお越しください。

045-781-8044

営業時間 10:00~17:00
定休日 火曜日・水曜日
横浜市金沢区町屋町10-9

自動車免許の証明写真は10%割引致します



株式会社宮忠

株式会社宮忠は、戸建住宅、店舗、ビル、マンションの外装改修工事において、確かな技術と豊富な経験を持っています。私たちはお客様の要望に合わせて工事内容をカスタマイズし、建物の美しさと耐久性を実現します。さらに、納得のいく価格で提供します。また、最適な素材と専門技術を組み合わせることで、建物の価値とおお客様の満足度を最大限に高めることが可能です。是非一度お見積もりをご依頼ください。

046-802-9037

営業時間 8:00~20:00
定休日 ー

成約時におうちの不要物産廃を無料

Club SEASIDE FM
カード会員 & LINE 会員
募集中

入金金・年会費無料で **特典満載!**

入会申し込みは
コチラ!



Pub Snack Liz

ちょっと大人の雰囲気のスナックに...と思って始めたラウンジ風ムードのお店ですが、ママの天然さが少し邪魔をしているかも♪でもそこもお店の良さ!
カラオケは演歌からジャズまでお客様の好みも幅広く...ちょっと疲れた時癒しが恋しい時などお立ち寄りになりませんか?

045-374-5415

営業時間 19:00~25:00
定休日 日曜・祝日
横浜市金沢区谷津町147山根ビル2F

1ドリンクサービス



大栄建設株式会社

大栄建設では、リフォームでも新築と同様の「高気密」「高断熱」「高耐震」「省エネ」の性能を持つ住宅を実現できる工法:『まるごと断熱』リフォーム(断熱LIXIL)を推進しています。今冬には事務所の近くに高水準の省エネルギー性能を備えたモデルハウスをオープン予定です!高気密・高断熱の住宅の快適さを是非、体感しに来て下さい。住宅のことでお困りのことがありましたら、大栄建設様までお気軽にお問い合わせ下さい。

0120-816-636

営業時間 8:30~17:30 / 定休日 水曜・祝日、夏季休暇、年末年始 / 金沢区釜利谷東 6-5-53

見積依頼のお客様に
QUOカード:500円分をプレゼント



立ち飲み NICO

洲崎町の立ち飲み屋 NICO です。少しでもお椅子もご用意しています。ピリ辛なもつ煮がおすすです。その他その日のおすすめのお魚やお肉、お野菜のおつまみをご用意します。ぜひお気軽にお立ち寄りください。

080-3501-5580

営業時間 15:00~23:00
定休日 火曜日とたまに連休取ります。
横浜市金沢区洲崎町1-10

おつまみ一品サービス



有限会社金澤リビングサービス

横浜市金沢区で40年、ワンルームから一戸建、特に学生向き物件多数扱っております。お部屋探しのことなら何でもお気軽にご相談下さい。マンション・一戸建て・土地のご売却、ご購入のお手伝いはもちろんのこと、建物の建築、リフォームのお手伝いもさせていただきます。安心、安全、信頼をモットーにお客様にお喜びいただけるお店を目指しております。皆様のご来店、スタッフ一同心からお待ちしております。

045-782-7944

営業時間 10:00~18:00
定休日 火曜日、水曜日 / 金沢区六浦5丁目23-12

売買・賃貸の仲介手数料10%割引



HAVE FUN

言葉通り"楽しもう"に特化したお店造りをコンセプトにしておりダーツやボードゲームなど色々なゲームを楽しめるBARになっています!料理経験を得た店長が気まぐれで確実に美味しい一品を作ったりなど抜けない店です!
隠れ家のような場所にあるので是非自分しか知らない秘密基地にしてください!

080-4728-9632

営業時間 19:00~23:00
定休日 日曜日
横浜市磯子区中原 2-3-33

ワンドリンクサービス



有限会社大木建材店

エクステリア商品の販売からブロック、砂場用の砂、砂利、碎石、物置等の販売、プロ仕様の電動工具まで幅広く取り扱いしております。また、ご自宅から出た少量の土の処分も受入れいたします。一般のお客様のご来店も大歓迎ですので、お気軽にお声をかけて下さい。三信住宅の鉄塔の下でお待ちしております。

045-370-7120

営業時間 7:30~17:00
定休日 日曜・祝日
横浜市金沢区東原 2-2-21

Coming Soon

Club SEASIDE FM
カード会員 & LINE 会員 募集中

入会申し込みはコチラ!

入金金・年会費無料で **特典満載!**

※Club Seaside FM の特典は、他のサービスとの併用はできません。

※Club Seaside FM の特典は、他のサービスとの併用はできません。

| 「飲食」 | |
|------------------------------|----|
| 海鮮茶屋せんざん金沢文庫店 | 19 |
| フォーク酒場ぼっけもん | 20 |
| 双実堂コーヒー | 20 |
| スナックエール | 20 |
| 横濱屋本舗食堂 | 20 |
| 四代目加藤牛 | 21 |
| 日本料理 桔梗亭 | 21 |
| ワイスキッチン | 22 |
| 茶の栗田園 南部市場店 | 24 |
| つけ麺みなみ | 24 |
| Tamariba【たまりば】 | 25 |
| Chanpuru | 26 |
| ラーメン金八家 | 26 |
| まつばら本店 | 27 |
| はな | 27 |
| kanakoのスーパカレー屋さん プランチ横浜南部市場店 | 28 |
| SECRET BASE 875 | 29 |
| もりのお茶の間 | 30 |
| 焼肉 韓国家庭料理 チャンゴ 能見台 | 32 |
| 酒蔵すなっく縁 | 32 |
| 磯子酒場 ぼっちまん | 32 |
| 元氣鶏本店 | 34 |
| ベーカリーハウスアオキ | 35 |
| HAVE FUN | 36 |
| Pub Snack Liz | 37 |
| 立ち飲みNICO | 37 |

| 「惣菜」 | |
|-------------------|----|
| 自家製ハムソーセージ専門店ブルスト | 18 |
| ままぐらんど | 22 |
| トヤマミート | 22 |

| 「食料品ほか」 | |
|---------------|----|
| 永島農園 | 18 |
| (有) 釜利谷米穀店 | 19 |
| 横浜南部市場 食の専門店街 | 20 |
| 北原製パン | 23 |
| 横浜パンの家 | 25 |
| 米屋商店 | 29 |
| 株式会社 武居商店 | 30 |
| 江戸清 | 35 |
| BBQ太郎横浜店 | 35 |

| 「美容」 | |
|------------------------|----|
| hair salon Rich | 21 |
| Blue Planet (ブループラネット) | 25 |
| di rumah KOSO salon | 26 |
| シーサイドスバ八景島 | 30 |
| メンズ脱毛サロン スキンファクト | 33 |
| Nail Salon LaMer | 33 |

| 「健康・フィットネス」 | |
|-------------|----|
| カーブス横浜並木 | 19 |
| 整体院LaSET | 21 |
| BAYSIDE GYM | 22 |
| いちむら整骨院 | 26 |

| | |
|-------------------|----|
| 六浦みなみ整骨院 | 28 |
| あたた治療院 | 30 |
| mf club 金沢文庫店 | 31 |
| PRagmatic Academy | 32 |

| 「ファッション」 | |
|------------------|----|
| CrossFingers 017 | 23 |
| 雑貨屋カプリス | 33 |

| 「教育」 | |
|------------|----|
| アサバアートスクエア | 22 |
| 啓進塾 | 25 |

| 「生活全般」 | |
|----------------------|----|
| 朝日リビング株式会社 金沢営業所 | 18 |
| ドラッグサカイヤユニオン店 | 19 |
| デイサービスこのはな金沢文庫 | 19 |
| ドライショップフジヤ | 20 |
| 生活協同組合ナチュラルコープヨコハマ | 21 |
| Hana Noga | 22 |
| 有限会社 大道武牛乳店 | 23 |
| ピアレヨコハマ | 23 |
| 有限会社 花のナガシマ | 24 |
| 縁の介護リフォーム | 24 |
| ウエノクリーニング | 25 |
| (有)山田工業所 | 26 |
| まいぶれ横浜市磯子区・金沢区 | 27 |
| インカムジャパン株式会社 | 28 |
| 横濱屋スーパー大道店 | 28 |
| 車イスの修理屋さん | 28 |
| Garden goods にわもの | 29 |
| もあ歯科医院 | 29 |
| 医療法人社団協友会 金沢文庫病院 | 29 |
| ウエインズトヨタ神奈川 | 32 |
| 明治安田生命保険相互会社 横浜金沢営業所 | 34 |
| 有限会社金澤リビングサービス | 36 |

| 「その他」 | |
|----------------------|----|
| 瀬戸神社 | 19 |
| 有限会社 相澤自動車商会 | 21 |
| 合資会社 小林塗装店 | 23 |
| 株式会社サンエー | 23 |
| 横浜コーティングPro. 株式会社 | 24 |
| A-LOUNGE | 24 |
| セレモホール金沢文庫 | 26 |
| (株)野口総業 | 27 |
| 有限会社 秋本電気工事 | 28 |
| 横浜子どもホスピス〜うみとそらのおうち〜 | 29 |
| 河本開発工業 株式会社 | 30 |
| ソニックカーコーポレーション | 31 |
| 株式会社O・N・T | 32 |
| 浜崎建設工業 株式会社 | 34 |
| 一般社団法人横浜金沢観光協会 | 35 |
| 横浜市長浜ホール | 35 |
| 株式会社横浜アーチスト | 35 |
| 八景写真館 | 36 |
| 株式会社宮忠 | 36 |
| 有限会社大木建材店 | 36 |
| 大栄建設株式会社 | 37 |

合計99店

Club SEASIDE FM

カード会員 & LINE 会員

募集中

入会条件

中学生以上なら誰でもOK!
入会手続きは簡単です。



LINE 会員登録はこちら



入会金・年会費無料で 特典満載!

あるのは「お得」だけ!

特典 01 会員になると Club SEASIDE FM 加盟店で特典が受けられます。加盟店を利用した際に Club SEASIDE FM カード又は LINE 会員証を見せると、そのお店で設定した特典が受けられます。内容については Club SEASIDE FM マガジンでチェック。

特典 02 会員になると、特別なセールやイベント情報などを DM やメールでお届けします。

特典 03 会員になっていだけで加盟店などから提供されるတဲ့おきのプレゼントが当たるかも。毎月抽選、運だめしに!

●●●●● お問い合わせ先 ●●●●●

金沢シーサイドFM

〒236-0005 横浜市金沢区並木2丁目13-7ピアレヨコハマ本館2F

tel. 045-374-4544 fax. 045-374-4543 mail. info@kanazawa-seasidefm.co.jp

中学生以上なら
どなたでも入会できます。

加盟店でご利用時に

見せる
だけ!



会員カード

とってもお得なカードです!

下記の入会申込み用紙に記入して金沢シーサイド FM のスタジオに持参いただくか、FAX で送信すれば手続きは完了です。
ご持参いただいた場合は、その場でカードを発行。FAX の場合は、カードを自宅に郵送します。

Club SEASIDE FM カード申込書

| | | | |
|-------|--------------------------------|-------------|-------|
| ★フリガナ | | | 男 ・ 女 |
| ★お名前 | | | |
| 生年月日 | 大正 ・ 昭和 ・ 平成 | 年 月 日 (才) | |
| ★ご住所 | 〒 | | |
| ★ご連絡先 | 固定電話 | | |
| | 携帯電話 | | |
| | E-mail | | |
| ご職業 | 会社員・学生・公務員・団体職員・自営業・無職・その他 () | | |

★の項目は記入必須です。記入もれがある場合、カードがお届けできないことがあります。
お客さまの同意を得た場合及び法令等により例外として取り扱われる場合を除き、次にあげる利用目的の達成に必要な範囲内でお客さまの個人情報を取り扱い、必要とされる目的以外の利用、第三者提供をいたしません。
L プレゼント等の会員特典の通知ならびに発送 2. 会員に対する特別セール、イベント情報等の案内のための DM (ダイレクトメール)、E-mail の発信

| | |
|--------------------------------|---|
| お申込みご希望の方は右記の FAX 番号へ返送ください。 | FAX 045-374-4543 |
| 金沢シーサイド FM のホームページからもお申込が可能です。 | https://kanazawa-seasidefm.co.jp/club-seasidefm/ |

| | |
|------------------|--|
| 会員番号 (※弊社記入欄) | |
|------------------|--|

Club SEASIDE FM
会員様に当たる!
プレゼント!

カード会員&LINE会員の
会員ナンバーで抽選します!
当選者にはハガキまたはメールにて
ご連絡します!!お楽しみに!!
抽選は毎月25日

毎月
1
組様



亀遊館 提供
入浴券ペアチケット

毎月
3
名様



長峰製茶 提供
ムセ抹茶プレゼント

毎月
3
名様



武居商店 提供
おすすめタレ2本セット

毎月
5
名様



まつばら本店 提供
若鶏のもち巻き揚げ一皿

毎月
3
名様



Tamariba 提供
たまりバーガー

毎月
5
名様



スポーツ酒場dugout
ドリンクサービス(ビール可)

かなざ

金 沢 区
工 リ ア に
特 化 し た
求 人 媒 体



「かなざWORK」は、金沢区エリアの求職者と採用企業をつなぐ求人媒体です。

私たちは金沢区エリアに住む人や通う学生のために、地元の求人情報を提供しています。
金沢区エリアの方々にとって、自宅から近い場所で働くことや
地元へ貢献することの重要性を理解しています。

こんな方におすすめです!

自分の家から
近い場所で
働きたい方

自分のまちに
貢献したいと
思っている方

就職先に
迷っている方



働くには、どんな企業か分からないという不安がありますよね。
しかし、安心してください! 金沢シーサイドFMが展開する
かなざWORKに加盟している企業なら、以下のメリットがあります。

- ・ラジオでその企業の情報や活動内容を聞くことができます!
- ・直接連絡が取れるので、疑問や質問があればすぐに解決できます!
- ・地域密着の企業のみを掲載しているため、
金沢区に愛着を持つ企業が集まっています!

私たちが厳選した金沢区の魅力ある企業の求人情報を提供することで、
あなたの理想の働き先を見つけるお手伝いをします。自分の家から近くて
地域に貢献できる素敵な仕事がきっと見つかるはずです。
ぜひかなざWORKを利用して、新たなキャリアの扉を開きましょう!



詳しくはこちら

河本開発工業での働き方の魅力とは？ 建設業界への興味がなかった経済学部出身者の新たな発見

経済学部出身者の彼らがなぜ建設業界に興味を持ち、河本開発工業を選んだのか。働く前のイメージとのギャップに迫る。



伊藤 大河さん

2000年生まれ
関東学院大学経済学部経済学科卒

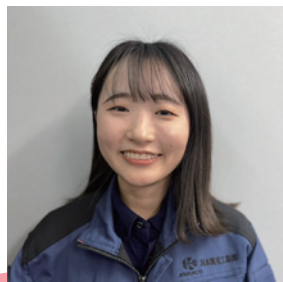

一倉 萌恵さん

2000年生まれ
関東学院大学経済学部経済学科卒

インタビュー：なぜ河本開発工業に入社しようと思ったのですか？

伊藤：上の人たちとの距離が近いことが大きな理由です。僕の中で社内とのコミュニケーションというのを就職するうえでとても重要だと感じていました。社長や上司との距離が近く、事務の方々を含めた多くの人々との関わりが持てる環境であることが、私が河本開発工業を選ぶ上でのポイントでした。

インタビュー：就職活動して、色々な業種や業界があったと思いますが、なぜ河本開発工業に行こうと思ったんですか？

伊藤：上の人たちとの距離がすごく近いと感じたことが、私にとって最も大きな理由でした。社内でのコミュニケーションは非常に重要だと考えているので、社長や上司との距離の近さは魅力的でした。入社する前に丁寧な説明会や現場見学会などが開かれ、その中で距離感を掴むことができました。そこで河本開発工業が理想的な会社だと感じ、入社を決めました。

インタビュー：また、社長との出会いや印象はどのようなものでしたか？

一倉：私も最初社長と知り合いましたが、社長の人柄がお父さんのようであり、本当に家族のような会社だと感じました。その出会いや印象が、私が河本開発工業に参加したいと思った理由の一つです。また、建設業界は私が本来勉強していた経済学部とは異なる分野でしたが、建設のプロセスを見て、物ができ上がる様子に魅力を感じ、やりがいのある仕事だと思いました。それが河本開発工業への就職を決めた要因となりました。



河本開発工業株式会社
KAWAMOTO Kawamoto Kaihatsu Kogyo Company

インタビュー：二人とも経済学部出身ですが、元々建設業に興味があったのですか？

伊藤：正直なところ、建設業に対して特別な興味はありませんでした。

一倉：私も同様です。

インタビュー：では、働く前の建設業についてのイメージを教えてくださいませんか？

伊藤：正直に言うと、どんな仕事でも「きつい」というイメージがありました。建設業界に関しても同様でした。

一倉：私は実際に工事を行っている作業員の存在しか知らなかったもので、施工管理という業務があることを知りませんでした。初めて社長からお話を聞いたときに、事務作業やデスクワークなどもあることを知りました。建設業界は男性の仕事で、体力的に男性よりも劣る私には向いていないと思っていましたが、実際には私にもできる仕事があることを知り、興味が湧きました。

インタビュー：実際に働いてみて、最初に抱いていたイメージとは違いましたか？

伊藤：実際に働いてみると、最初に抱いていたイメージとはまったく違いました。建設業界は若手に対してとても優しいと感じています。私は「きつい」イメージの中に、建設業界では先輩方が怖い存在というイメージがありました。しかし、実際に働いてみると上司の方々も非常に丁寧に教えてくれるんです。

一倉：私も最初に思っていたよりも女性が少ない環境だろうと感じていましたが、実際に働いてみると、先輩方の話を聞いてみて、だんだんと働きやすい環境になっているように感じます。例えば、女性用のお手洗いの設備などが整備されているなど、配慮されている点も増えてきています。

この記事は金沢シーサイドFMの
ホームページからでもご覧いただけます！



働く人が幸せに。河本開発工業株式会社の働き方



河本開発工業株式会社 代表取締役

河本 考司 Takashi Kawamoto

金沢シーサイドFM 共同代表取締役

松原 勇稀 Yuki Matsubara

河本開発工業の社長、河本 考司氏が、関東学院大学からの新卒学生2人の採用や会社の業務内容について、お話しいただきました。学生との接点や大卒学生に対する期待、コミュニケーションの重要性、そして会社の福利厚生についても詳しく明かされました。河本氏は、健康経営への取り組みや、従業員の幸福を大切にする姿勢についてお伺いしました。

この記事は金沢シーサイド FM の
ホームページからでもご覧いただけます！



スマホから



松原：今年、関東学院大学卒業の学生2人が貴社に入社されましたね。毎年、大学生を受け入れているのですか？

河本：過去に何度かあったかもしれませんが、近年では初めてのことで。

松原：なるほど。入社の前から二人の学生との接点を持っていたそうですね。

河本：はい、入社の前1年くらいから、うちの会社の現場見学会や建設業としての仕事の内容を説明し、学生とコミュニケーションを取っていました。彼らが本当に河本開発工業を魅力的に感じてくれれば、ぜひ入社してほしいという思いで、二人と向き合っていました。

松原：学生にとっては嬉しいですね。具体的にどのような業務を行っているのでしょうか？

河本：弊社では、幅広い事業を展開しています。海関係の工事や解体工事、道路の舗装工事、下水工事など、湾岸保険工事実績No.1、あらゆる工事を行っています。特に得意としているのは海関係の工事です。

松原：なるほど、興味深いですね。では、大卒の学生にはどのような役割を期待しているのでしょうか？

河本：大卒の学生には、技術職の仕事を任せたいと考えています。技術職という少し重たいイメージがありますが、現場全体を総合的に管理できる人材に育ててもらいたいです。

松原：新入社員の一倉さんから、社長がお父さんのようだからという理由もあって入社されたと聞きました。社員とのコミュニケーションにはどのようなことを重視されていますか？

河本：年齢の差があっても、いつでもオープンに意見を交換できる環境がないと、つまらないですね。相手の思いを言ってもらわないと、僕らも分からないし、僕たちが言わないと相手も分からないですから。

松原：なるほど、コミュニケーションを大切にされているんですね。

河本：そうですね。フレンドリーな雰囲気でのコミュニケーションを取らないと、会話は生まれてきません。それが社員には嫌がられているかもしれませんが（笑）

松原：嫌がられてないと思いますよ。一倉さんと伊藤さんは大学で同じゼミだったので、お父さんのように河本社長のことを話してましたよ（笑）。

河本：そうですね（笑）。建設業界は以前は”3K”というイメージがありましたが、現在では女性も活躍しています。現場で物を持って作業するわけではなく、いわゆる施工管理職に就くこともできるのです。

松原：それは興味深いですね。では、会社の福利厚生について教えていただけますか？

河本：当社では健康経営にも力を入れています。これは他社との差別化にもなっていると思っています。

例えば、毎年10万円を支給している人間ドックや、食事の補助として毎月3800円の食事補助などがあります。また、毎月12000円分のパーソナルトレーニングが利用できるようになりました。さらに、河本開発工業が加入しているチョコザップや横浜駅の岩盤浴（SPA EAS）も、社員全員が福利厚生として利用できるようにしています。

松原：福利厚生充実しすぎじゃないですか…

河本：みんなが不健康になってからでは遅いと思うんです。健康なうちに自分自身の体に投資することは必要です。それが会社の成長にも繋がりますし、私の目標は河本開発工業で働く職員が幸せに暮らしてくれることです。だから、会社として皆さんの健康を必ず守るという気持ちを持っています。



▲マスコットキャラ 河ちゃん (KAWACHAN)

「並木中央駅」より徒歩8分
 週2日〜OK / 駅チカ / 飲食店補助
 時給：1,080円



職 「つるうどん」スタッフ
時 11:00〜20:00の間
 週2回以上2〜4時間以上
 勤務時間は要相談
資 接客と調理（初心者歓迎）
時 時給1,080円 / 交通費補助あり
 制服貸与 / 食事補助
事 飲食店補助
応 お電話にてご応募ください。必要書類：履歴書

株式会社つるうどん
 横浜市金沢区並木2-13-7 ビアレ横浜 1F

045-787-5100 (採用担当：スキガラ)

「金沢文庫駅」より徒歩5分 / 営業職
 駅チカ / MY リンクコーディネーター
 面接時にご確認



職 ・生命保険
 ・損害保険等の募集
 ・保全サービス業務等
待 ・正社員
 （当初5ヶ月間は委任契約または嘱託雇用契約）
 ・雇用契約（無期）への移行に際し当社所定規
 定あり
 厚生年金・健康保険・雇用保険・労災保険
 （いずれも登録月の1日から）
 ・契約宿泊施設有
 ・賞与年4回（当社規定有）
 ・退職金制度有（当社規定有）
 ・通勤交通費補助有（当社規定有）
資 特になし
事 MY リンクコーディネーター募集
応 営業所見学と所長面接。本人確認書類。

明治安田生命保険相互社横浜金沢営業所
 横浜市 金沢区谷津町 35 VICS ビル

045-788-1755 (担当：長崎哲也)

「日本大通り駅」より徒歩3分
 お電話にてご確認
 お電話にてご確認



職 60年以上の実績を誇る
 総合エンターテインメント企業
 広告代理業 / イベント企画・運営 /
 コンベンション事業 / 施設管理 /
 地域活性化事業
時 お電話にてご確認ください
資 関連業界の経験者優遇 / イベントプロデューサーや
 広告企画の知識・経験 / コミュニケーション能力
 チームワーク
待 社会保険完備 / 昇給・賞与あり / 交通費支給
 社内イベント・観劇チケット優待など
事 その他、応相談
事 お電話にてご確認ください
応 興味をお持ちいただいた方は、
 メールで履歴書（写真添付）をお送りください。

株式会社横浜アーティスト
 横浜市中区山下町1 シルクセンター

045-681-2255 (採用担当)

磯子区水取沢町 / アルバイト・正社員募集中
 CSC 工法・工業用空調設備メンテナンスなど
 時給 / 月給：お電話にてご確認



職 現在は複数のプロジェクトを展開しており、専
 門の施工チームを有しています。排水管更生工
 事（CSC 工法）・工業用空調設備メンテナンス
 などを行っております。当社では CSC 工法を使用
 して、老朽化や損傷した排水管の更生工事を
 行います。具体的には、内部にリニング材を塗
 布することによって管を補修し、再び正常な排
 水機能を回復させます。
資 建築・土木工事の経験者優遇 / 高所作業が可能
 な方（必要に応じて作業が屋外や高所で行われ
 ることがあります）
待 経験と能力に応じて優遇します。詳細は面接
 時にご相談ください。会費完備、労災保険、各
 種手当などの福利厚生制度があります。
事 排水管更生工事（CSC 工法）・工業用空調設備
 メンテナンスなど
応 お電話にてご応募ください。必要書類：履歴書

(株)野口総業
 横浜市磯子区水取沢町 150-4-9-511

070-4461-0110 (採用担当：代表 野口)

「能見台駅」より徒歩1分 / 接客スタッフ
 駅チカ / 接客スタッフ
 時給：お電話にてご確認



職 食材や調味料の準備 / 配膳 / 調理補助
 テーブルの片付け / 接客
時 時給：お電話にてご確認ください
資 素直で笑顔な方でしたらどんな方でも大歓迎！
 フレキシブルなシフトに対応できると望ましい。
応 お電話にてご応募ください。必要書類：履歴書

焼肉 韓国家庭料理チャング 能見台
 横浜市金沢区能見台通2-11 松尾ビル 2F

045-791-7226 (採用担当：店長 中川)

「かなザWORK」は、
 金沢区エリアの求職者と
 採用企業をつなぐ
 求人媒体です。

かなザ
 金沢区
 エリアに
 特化した
 求人媒体
 WORK



詳しくはこちら

「六浦駅」より徒歩15分
 バック詰め・値付け・品出し等 / レジ業務
 時給：お電話にてご確認ください



職 スーパーのアルバイト業務
時 時給 / お電話にてご確認ください
 精肉部 8:30〜13:00
 レジ 17:00〜20:30
資 -
待 社会保険完備 昇給・交通費支給（規定あり）
 社内福利厚生制度、その他相談
事 精肉部：バック詰め・値付け・品出し等
 レジ：レジ業務
応 興味をお持ちいただいた方は、お電話ください。
 必要書類：履歴書（写真添付）

横濱屋大道店
 横浜市金沢区大道2-16-2

045-790-1088 (採用担当：店長・店次長)

「六浦駅」より徒歩3分
 駅チカ / ホールアルバイト募集
 時給1100円〜



職 ・居酒屋での接客業務
 ・オーダー受け付けと料理の提供
 ・ドリンク作りと提供
 ・テーブルのセッティングと片付け
 ・お客様へのサービス提供
時 時給：1100円〜昇給有
資 【20歳以上・土日出勤できる方限定】
 ・国家資格（1. 2級土木施工管理技士を保有者
 コミュニケーション能力
 チームワークを大切にできる
 飲食業界での経験者は歓迎
待 昇給有
事 ホールスタッフ
応 お電話ください。必要書類：履歴書（写真付き）

まつばら本店
 横浜市金沢区六浦南2-9-46

045-786-8108 (採用担当：店長松原)

「金沢文庫駅」より徒歩8分 / 正社員募集中！
 月給制 / 昇給・賞与あり / 交通費支給



職 ・建設工事の総合管理
 ・現場のスケジュール管理
 ・コスト管理と予算策定
 ・他部署との連携とコミュニケーション
資 ・建設業界の経験（特に海関係の工事に関する
 知識があれば尚良し）
 ・コミュニケーション能力とリーダーシップスキル
 ・国家資格（1. 2級土木施工管理技士を保有者
 は尚良し）
待 ・月給制 / 昇給・賞与あり / 交通費支給
 ・土日 祝日（年間休日数 126日）
 ・年次有給休暇制度
 ・社会保険完備（健康保険、厚生年金、雇用保険）
 ・健康経営への取り組み（人間ドック補助、食
 事補助、パーソナルトレーニング利用可）
 ・チョコザップや岩盤浴の利用可
応 TEL 後、履歴書（写貼）と職務経歴書を持参下さい。

河本開発工業 株式会社
 横浜市金沢区泥亀1-21-6 浜勇ビル 302

045-780-5521 (採用担当：丸)

「金沢文庫駅」より徒歩14分 / 設計募集
 正 設計
 月給24万円〜45万円



職 住宅の新築 / リフォーム工事の設計 / 施工・管
 理及びメンテナンス
 お問い合わせいただいたお客様のご要望をお聞
 きし、住宅の新築・リフォームの図面・プレゼ
 ン資料作成などをするお仕事です。
給 ・給与：月給24万円〜45万円
 ・勤務時間：8:30〜17:30
 ・休日休暇：4週6休制（毎週日曜+他2日、祝日）
 年次有給休暇、夏季・年末年始休暇
資 ・普通運転免許（AT 限定不可）
 ・木造住宅の設計の経験がある方
 ・二級建築士保有の方歓迎
待 社会保険完備 / 交通費支給（社内規定あり）
 各種手当あり
事 設計
応 履歴書（写真添付）と職務経歴書を添付し、
 メールで応募先へ送信して下さい。

大栄建設株式会社
 横浜市金沢区釜利谷東6-5-53

0120-81-6636 (担当：総務 戸屋)

東京都北区赤羽 / 正看護師
 月給470,000円〜550,000円 時給1200円〜

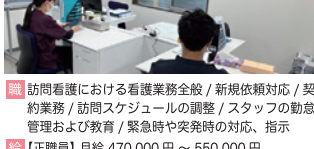

職 訪問看護における看護業務全般 / 新規依頼対応 / 契
 約業務 / 訪問スケジュールの調整 / スタッフの勤
 務管理および教育 / 緊急時や突発時の対応、指示
給 【正職員】月給 470,000円〜550,000円
 給与内訳 基本給 342,500円 / 職務手当 20,000円
 管理職手当 70,000円 / 固定残業代 37,500円（月
 30 時間分、超過分は別途支給）土日祝日出勤手当
 1 件あたり 5,000円 / オンコール手当 平日 1,500円
 / 土日祝日 2,500円 / 交通費別途支給 / 昇給あり
 / 出来高制あり / 試用期間3ヶ月あり（条件変更
 なし）【長期休暇・特別休暇】産前産後休暇 / 育児休
 暇 / 介護休暇 / 看護休暇 / 有給休暇 / 慶弔休暇 / 年
 末年始 / 夏季休暇【アルバイト】時給 1200円〜
資 【正看護師 / 訪問看護の経験 3 年以上（ブランク可）
 / 年齢不問【歓迎要件】管理者経験者 / PC 操作経
 験がある方（E メール作成、Excel、Word 等）/
 電子カルテを扱える方（当社はIBOW 使用中）
待 社会保険完備 / ボーナス・賞与あり / 交通費支給 / 退職金
 あり / 年収 600 万円以上可能 / スマホ・タブレット貸与
 あり / 電動アシスト自転車・バイク・車貸与 / 年収 500
 万円以上可能 / 雇用保険、労災保険、健康保険、厚生年金
 / 退職金制度 / 研修制度 / 制服貸与 / 出来高制あり
応 メール or 電話

株式会社リアン・セカンド
 東京都北区赤羽 1-61-11 中央ビル 2 階
 akabanekizunahoukan@gmail.com
03-3903-3037 (担当：森本)

自宅でのオフィスワークで時給2000円。自由な働き方で高給アルバイト募集
 自宅でのオフィスワーク
 会社勤務なし / 時給：2000円〜



職 会社勤務なし。自宅や、好きな場所で簡単な
 PC 業務。*希望によっては現場での軽作業。
時 時給：2000円〜
 勤務時間：特になし
 休暇制度：自由に取得可能
資 特別なスキルや資格は必要ありません。
 未経験者でも応募可能です。
待 交通費全額支給、パソコン、AirPod 支給
応 お電話かメールでご応募ください。
 必要書類：特になし。

株式会社宮忠
 横浜須賀・横浜市

046-802-9037 (担当：宮川)

横浜市金沢区幸浦

〒1071 円～（昇給あり）/ 社販制度



職 中華総菜の製造

賃 なし

時 1071 円～（昇給あり）/ 社販制度

応 電話、メール / 必要書類：履歴書

株式会社江戸清

recruit@edosei.jp

045-791-1611 (採用担当：安田)

能見台、横須賀中央、菊名を含む複数の店舗

美容師・ネイリスト・アーティスト募集

社バフ 下記参照



職 美容師、ネイリスト、アーティストとして、お客様の美容ニーズに合わせたサービスを提供していただきます。技術力とコミュニケーション能力を活かし、お客様との接客や相談、施術を行います。

資 採用条件として求めるスキルや資格を教えてください。美容師免許やネイル・アーティストの資格をお持ちの方が優先されます。また、美容や接客業務に対する熱意と情熱を持ち、お客様に対して丁寧なサービスが提供できる方を求めています。

待 【社員スタイリスト】25万円～50万円 休職社員 月8休み / 勤務時間 9時から21時で早番遅番有 / 有給休暇有【パート】1200円～【フリーランス】自由出勤 フリー売り上げ40% 指名売り上げ50%/時短勤務あり / 社会保険完備

事 現在3店舗から10店舗の拡大を計画。直営店代表募集およびFC店オーナー募集も行っていきます。来冬、金沢文庫店オープン予定。

応 電話 / 必要書類：履歴書

hair salon Rich

080-6643-4028 (採用担当：山田)

「かなザWORK」は、金沢区エリアの求職者と採用企業をつなぐ求人媒体です。

かなザWORK
金沢区
エリアに
特化した
求人媒体



詳しくはこちら

85.5 KANAZAWA SEASIDE FM 公式アプリ

ダウンロード無料



ワンタッチで
聴けて
メッセージも送れる!
使い方
簡単

インターネットを
使って
音質良好



災害時に
スマホで聴ける
安心

金沢区以外
でもOK!
どこでも

電波が届かない、受信状況が良くない方、もしもの災害時にもスマホで聴ける!

ダウンロードは
こちらから



Android の方
Get it on
Google play
からダウンロード

iPhone の方
Download on the
App Store
からダウンロード

パソコンでも金沢シーサイドFMが聴取できます ▶ <https://fmplapla.com/>

介護老人保健施設 あさひな

いつでもお気軽にご相談ください。



●入所 ●ショートステイ ●通院リハビリ ●訪問リハビリ

■介護老人施設あさひな

住 所：〒236-0034

横浜市金沢区朝比奈町 107

金沢文庫駅西口よりバス

野村住宅センター行～終点下車 徒歩 10分

営業時間：9:00～17:00 / 年中無休

電話番号：045-788-1133

中村整形外科



●外来診療 ●往診 ●リハビリテーション ●訪問リハビリ

■中村整形外科

住 所：〒236-0042

横浜市金沢区釜利谷東 2-20-9

金沢文庫駅西口より徒歩 6分

診療時間：平日 9:00～19:00 まで

土日 17:00 まで / 日祝 12:00 まで

年中無休

電話番号：045-783-2855

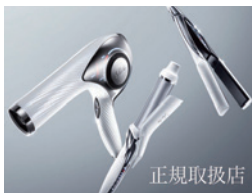

正規取扱店



<料金>

| | |
|-----------------|--------|
| カット | ¥3300 |
| カット+カラー | ¥6600~ |
| カット+カラー+トリートメント | ¥8800~ |
| カット+パーマ+スチーム | ¥7700~ |

<クーポン>

オー ज्या ¥10000 以上お会計から10%引き
リファ10%引き

髪や地肌のお悩みは人それぞれ。

不安な気持ちや、なりたい理想の髪型も人それぞれ。

Richはあなたのそれぞれに寄り添ったサービスを提供します。



TEL. 045-367-8720

MAIL. yah-man4028@i.softbank.jp

営業時間 9:00~21:00/定休日なし
横浜市金沢区能見台通1-7 シマヤ本店ビル1F
横須賀市大滝町 2-9-12 百丹ビル 2F

第49回 金沢まつり



約3,500発(予定)

令和5年 8月26日(土) (荒天中止)

◆開催時間:午後7時から午後8時まで(予定)

◆開催場所:海の公園(横浜市金沢区)

[お問い合わせ] TEL 045-788-7801

共催:(一社)横浜金沢観光協会

写真:第45回金沢まつり花火大会フォトコンテスト 花火大賞 川上一恵「カラフル」



金沢まつり
公式ホームページ



2023
9.24 SUN

2023横浜八景島トライアスロンフェスティバル

こどもから大人まで
ファミリーで楽しめる
トライアスロン大会

横浜八景島を満喫しよう

日程: 2023年9月24日(日)

会場: 横浜・八景島シーパラダイス、金沢臨海部産業団地周辺

主催: 横浜シーサイドトライアスロン大会実行委員会

この記事は金沢シーサイドFMの
ホームページからでもご覧いただけます!



7月10日(月) エントリー開始!
詳しくは大会HPにて
<https://sea.tri.yokohama>



『小さなお子様から大人までファミリーで楽しめるトライアスロン大会』『誰もが参加でき楽しめる大会』を目指するため、新たに小学生(低学年及び高学年)と保護者等を対象としたトライアスロン(スイム・バイク・ラン)カテゴリーを設置します。ファミリーでレースに参加したい方も大歓迎です!



アクアミュージアムを臨むスイム



八景島を飛び出してバイクへ



ラストスパートする? 楽しく走る?



感動のフィニッシュ!



メイン会場は横浜・八景島シーパラダイス内



世界トライアスロンシリーズ横浜大会組織への出場権をゲット!



距離は最長25.75km (スイム750m、バイク20km、ラン5km)

短い距離のカテゴリーもあります!



海鮮・かに・牛しゃぶ
せんどん 本店
 海鮮茶屋



※画像は4人前です

名物

網焼きたらば

お席で焼き上げる網焼きたらばは、
 身がパンパンにふくれ口の中でジュワッと
 旨味が広がります。



三崎漁港で、朝水揚げされた
 鮮魚は鮮度抜群です！

刺身盛「真鶴」



日本各地から厳選して
 仕入れた和牛は、極上の旨味

和牛しゃぶ



4名〜50名様でご宴会を
 お楽しみいただける
 広いお部屋もございます



個室のお席で
 ゆったりランチ



ご宴会10名様以上の
 ご予約で、
 無料送迎バスが
 ご利用いただけます。

慶事・法事のお集まりにも



あすか
 和風会席「飛鳥」7,000円(税込7,700円)

前菜三種、ローストビーフ、上刺身四種盛り、
 茶碗蒸し、伊勢海老せんざん焼、煮物、
 和牛ステーキ、揚物、にぎり寿司、お吸物、デザート

1日限定50名様



季節毎に内容が変わる、一番人気の
 ランチメニューです！5,000円相当の会席料理が
 2,640円でお楽しみいただけます

お昼の特別会席「吟遊」2,400円(税込2,640円)

前菜四種、刺身、茶碗蒸し、煮物、焼物、揚物、お食事、デザート

お昼は、せんざんのランチでゆったりと・・・
 ランチタイム：土、日、祝祭日を除く平日午前11時30分〜15時迄

彩りに
 豊かに
 旬を食す



花かごステーキ御膳 1,980円(税込2,178円)



新鮮な
 ネットを
 贅沢に
 寿司ランチ 1,200円(税込1,320円)

海鮮茶屋

せんどん 本店
 せんざん 金沢文庫店

横浜市金沢区釜利谷東4-49-14
 TEL.045-788-1003

従業員のマスク着用、消毒、換気の徹底、
 席間隔を空けるなど、ウイルス感染予防
 を行っています。

【火〜金】11:30〜15:00(L.O.14:30) /
 17:00〜21:30(L.O.21:00)

【土・日・祝】11:30〜21:30(L.O.21:00)

【定休日】月曜日
 (月曜日が祝日の場合は月曜日営業し、
 火曜日をお休みさせていただきます。)

ワンドリンク
 サービス

- ご注文時にこちらのページをご提示ください。
- ソフトドリンクをお1人様1杯ずつサービスいたします。(6名様まで)
- 他割引券と併用はできません。
- せんざん金沢文庫店のみにご利用いただけます。

有効期限：2023年9月30日迄



Y.S.C.C. 横浜 田原 廉登
×
明治安田生命 横浜支社長 酒井 喜久
×
金沢シーサイド FM 代表取締役 松原 勇稀

特別対談 「ひとに健康を、まちに元気を。」

Y.S.C.C.横浜の田原廉登選手、明治安田生命横浜支社長の酒井喜久さん、および金沢シーサイドFMの共同代表取締役である松原勇稀の特別対談が行われました。この対談では、明治安田生命がJリーグとのスポンサー契約を結んだ経緯や、各々の取り組みについて、3人の視点から語られました。

松原：実は、廉登と僕はあさひな幼稚園で幼馴染なんだよ。17年ぶりの再会が、弊社の対談記事での出会いなんて、本当に思ってもみなかったよ。

田原：僕もまさか、勇稀とこんな形で再会するとは思いませんでした。

松原：酒井さん、明治安田生命がJリーグを応援しようと思ったきっかけは何だったんですか？

酒井：2014年のJ3リーグのタイトルパートナー契約に始まり、翌年からJ1リーグ・J2リーグも含め、全リーグのタイトルパートナーを務めさせていただいております。『Jリーグ百年構想～スポーツで、もっと、幸せな国へ。～』というスローガン（地域に密着したスポーツクラブを目指し、地域の発展と青少年の育成に貢献するという思想）が、弊社の「人に健康を、まちに元気を。」という理念と一致したことが、コラボレーションのきっかけです。横浜支社ではY.S.C.C.横浜を応援しており、私たちもチームの一員との思いで全力で応援して参ります。また、年間数試合で冠試合をご担当させて頂いているのですが、ゲーム終了後には弊社スタッフがスタンド清掃のお手伝いさせていただいております。

田原：いつもありがとうございます。

松原：明治安田生命、Y.S.C.C.横浜、そして金沢シーサイドFMは、いずれも地域に密着し、地域の人々を元気にすることを目指していますよね。この共通の目的に向かって、3社で協力して地域の発展に貢献していきたいですね。

田原：第一に、自分がジュニアユースの時に世話になったチームだったんですよ。あとは、すごく専門的な話になってしまうかもしれないけど、Y.S.C.C.のサッカースタイルが自分に合っていると思ったんです。

松原：まだ入団して間もないと思うんだけど、プロサッカー選手になって率直にどう？（笑）

田原：明治安田生命さんに応援してもらっていることもあって、僕ら選手たちが朝の朝礼に出ることになったんだけど、まさかプロサッカー選手になってそういうところまでさせてもらえるとは思わなかったね。



酒井：弊社では、お客さまにもY.S.C.C.横浜の試合観戦のご案内を行っており、スタジアムに行かれたお客様からの評判が本当に良いんです。地域の皆さんにとっても魅力的な機会となっているのではないでしょうか。また、田原選手が仰られたように、私どもの事務所にも選手にお越し頂くこともあるのですが、弊社のMYリンクコーディネーター（従業員）たちも、大いに盛り上がります！このような交流が、チームと地域企業、そして地域の人々との絆を深める素晴らしい機会となっていると感じております。

松原：Jリーグの百年構想には、「する」「見る」「支える」というキーワードが含まれていませんね。私たちは「する」ことはできないので、「見る」人を増やすことや、「支える」役割を果たしていくことが重要だと思います。明治安田生命さんとしては、今後どのような取り組みをされる予定ですか？

酒井：日本赤十字社とJリーグ、そして弊社で、新しいチャレンジとして「シャレン（Jリーグ社会連携）で献血」という活動が始まりました。全国の献血ルームや試合当日のスタジアムで、献血活動を行っており、サポーターの皆さんにも献血のご協力を頂いております。

松原：まさに「支える」という役割を果たしている取り組みですね。私たちの会社もこの記事をきっかけに、金沢区エリアの方々が少しでもY.S.C.C.横浜やサッカーに興味を持ち、会場に足を運んでいただけるような「見る」部分を支えられたらと思っています。

田原：そうですね、こうやって記事にして取り上げてもらって、頑張らないといけないなと思いました。僕はプレーを「する」という部分で少しでも子供たちに夢を与えられたらいいなと思っています。

松原：「する」「見る」「支える」3社で担う部分は違いますが、まちを元気にするという目的に向かって、今後ともよろしく願います。本日はありがとうございました。

酒井、田原：ありがとうございました。

この記事は金沢シーサイドFMの
ホームページからでもご覧いただけます！

